

**PATRONATO
DEL PARQUE DE
LAS LEYENDAS
FELIPE
BENAVIDES
BARREDA
PATPAL-FBB**



**GERENCIA DE
PLANEAMIENTO
Y
PRESUPUESTO**

**INFORME DE
EVALUACION SEMESTRAL**

2022

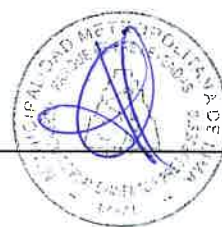

INDICE

	PAG.
I. RESUMEN EJECUTIVO	3
II. ANÁLISIS DEL CUMPLIMIENTO DE LAS METAS FÍSICAS Y FINANCIERAS DE LAS ACTIVIDADES OPERATIVAS.....	4
III. CUMPLIMIENTO DE LOS CENTRO DE COSTOS	9
IV. CONCLUSIONES.....	16
V. RECOMENDACIONES.....	17
VI. ANEXOS.....	18

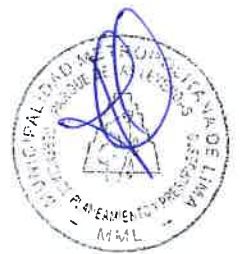

I. RESUMEN EJECUTIVO

El Plan Operativo es un instrumento de gestión que orienta la necesidad de recursos para implementar la identificación de la estrategia institucional, asimismo la evaluación del Plan Operativo permite a la Alta Dirección, sobre la base de la información consolidada, integrada y comparada, efectuar la retroalimentación, corrección de desviaciones y toma de decisiones oportunas, adecuadas, y enfocadas a lograr las metas planteadas.

Al respecto, la Gerencia de Planeamiento y Presupuesto, revisó y analizó la información cuantitativa y cualitativa remitida por los por las Gerencias y Subgerencias, para la elaboración del presente documento denominado "Evaluación del Plan Operativo Institucional (POI) 2022 del PATPAL-FBB al I Semestre".

El Informe de Evaluación en mención consta de 5 partes; I) Resumen Ejecutivo, II) Análisis del cumplimiento de las metas físicas y financieras de las Actividades Operativas, III) Cumplimiento de los Centro de Costos, IV) Conclusiones, V) Recomendaciones y VI) Anexos.

Como resultado al primer semestre del 2022, de las 104 actividades operativas que muestran ejecución de metas físicas en el Plan Operativo Institucional, 75 cuentan con un nivel de cumplimiento de sus metas físicas igual y/o superior al 100%.

Con respecto al Presupuesto Institucional Modificado (PIM) para este periodo, este asciende a S/36,004,390.00. En ese sentido, se tuvo un nivel de ejecución presupuestal en la fase devengado de S/15,100,569.90 que representa el 41.94% del presupuesto total programado.



II. ANÁLISIS DEL CUMPLIMIENTO DE LAS METAS FÍSICAS Y FINANCIERAS DE LAS ACTIVIDADES OPERATIVAS

La información de evaluación se organiza de acuerdo a la estructura orgánica y responsable de ejecutar las actividades operativas. Asimismo, considera información cuantitativa y cualitativa, verifica la ejecución de las metas físicas y el presupuesto asignado para su ejecución, al respecto se adjunta el Anexo N°01 con el detalle mencionado.

II.1. Evaluación de Cumplimiento de Metas Físicas

A) En el cuadro siguiente se muestran los centros de costos con la cantidad de actividades operativas, y su respectiva programación financiera.

Cuadro N°1
Plan Operativo Institucional

Código	Descripción	POI	
		Cantidad de AO	Programación Financiera
'01.01	CONSEJO DIRECTIVO	1	12,736
'01.02	GERENCIA GENERAL	2	149,863
'01.03	ORGANO DE CONTROL INTERNO	1	73,788
'02.01	GERENCIA DE ASESORÍA JURÍDICA	2	693,454
'03.01	GERENCIA DE PLANEAMIENTO Y PRESUPUESTO	6	235,557
'03.02	SUBGERENCIA DE TECNOLOGÍA DE LA INFORMACIÓN	3	531,573
'04.01	GERENCIA DE ADMINISTRACIÓN Y FINANZAS	4	3,150,633
'04.02	SUBGERENCIA DE RECURSOS HUMANOS	3	13,522,919
'04.03	SUBGERENCIA DE CONTABILIDAD Y COSTOS	5	446,734
'04.04	SUBGERENCIA DE TESORERÍA	5	875,851
'04.05	SUBGERENCIA DE LOGÍSTICA Y PATRIMONIO	8	450,271
'05.01	GERENCIA DE OPERACIONES Y SEGURIDAD	3	651,454
'05.02	SUBGERENCIA DE ZOOLOGÍA	11	3,768,016
'05.03	SUBGERENCIA DE BOTÁNICA	7	1,466,816
'05.04	SUBGERENCIA DE ARQUEOLOGÍA	6	972,222
'06.01	GERENCIA DE PROMOCIÓN, COMUNICACIÓN Y ATENCIÓN AL CLIENTE	7	390,357
'06.02	SUBGERENCIA DE MARKETING	3	597,069
'06.03	SUBGERENCIA DE EDUCACIÓN, CULTURA Y TURISMO	4	282,724
'07.01	GERENCIA DE INFRAESTRUCTURA	5	435,000
'07.02	SUBGERENCIA DE OBRAS Y PROYECTOS	4	2,720,964
'07.03	SUBGERENCIA DE MANTENIMIENTO	14	1,299,999
Total		104	32,728,000



B) En el siguiente cuadro se muestra el avance de la ejecución física y financiera por objetivos estratégicos y acciones estratégicas del Plan Estratégico Institucional.

**Cuadro N°2
Avance por OEI Y AEI**

Código	Descripción	Prioridad	N° de AO/Inversión 1/	Seguimiento financiero 2/	Ejecución física
					1° Semestre 3/
OEI.06	PROMOVER LA EDUCACIÓN; DEPORTE; RECREACIÓN Y SALUD DE LA POBLACIÓN DE LA PROVINCIA DE LIMA	6			
AEI.06.03	ACTIVIDADES FÍSICAS; DEPORTIVAS Y RECREATIVAS PERMANENTES EN LA PROVINCIA DE LIMA.	5	35	3,053,169	322.7
AEI.06.04	INFRAESTRUCTURA DEPORTIVA Y RECREATIVA CON MANTENIMIENTO PERMANENTE ADMINISTRADA POR LA MUNICIPALIDAD METROPOLITANA DE LIMA.	6	25	1,213,718	97.7
OEI.08	PROMOVER LA CONSERVACIÓN DEL PATRIMONIO HISTÓRICO Y CULTURAL EN LA PROVINCIA DE LIMA	8			
AEI.08.01	MANTENIMIENTO; CONSERVACIÓN Y RECUPERACIÓN EFICAZ DEL PATRIMONIO CULTURAL DEL CENTRO HISTÓRICO DE LIMA Y LA PROVINCIA DE LIMA.	1	6	150,751	376.4
OEI.09	FORTALECER LA GESTIÓN INSTITUCIONAL DE LA MUNICIPALIDAD METROPOLITANA DE LIMA	9			
AEI.09.09	GESTIÓN INSTITUCIONAL DE LAS EMPRESAS MUNICIPALES Y ORGANISMOS PÚBLICOS DESCENTRALIZADOS EFICAZ EN LA MUNICIPALIDAD METROPOLITANA DE LIMA.	2	39	9,832,272	110.5

C) En el siguiente cuadro se muestra el avance de ejecución física y financiera del Plan Operativo Institucional por funciones del Estado.

**Cuadro N°3
Avance por Funciones del Estado**

Código	Descripción	N° de AO/Inversión 1/	Seguimiento financiero 2/	Ejecución física
				1° Semestre 3/
3	PLANEAMIENTO, GESTION Y RESERVA DE ONTINGENCIA	10	6,927,048	100.0
21	CULTURA Y DEPORTE	94	7,322,863	203.0



D) En el siguiente cuadro se muestra el avance de ejecución física del Plan Operativo Institucional por Centro de Costo

CUADRO N°4
Avance por Centro de Costos

Cod. CC	Centro de costos	N° de AO/Inversión 1/	Seguimiento financiero 2/	Ejecución física
				1° Semestre 3/
'01.01	CONSEJO DIRECTIVO	1	6,368	100.0
'01.02	GERENCIA GENERAL	2	93,230	100.0
'01.03	ORGANO DE CONTROL INTERNO	1	38,455	100.0
'02.01	GERENCIA DE ASESORÍA JURÍDICA	2	354,727	100.0
'03.01	GERENCIA DE PLANEAMIENTO Y PRESUPUESTO	6	120,276	100.0
'03.02	SUBGERENCIA DE TECNOLOGÍA DE LA INFORMACIÓN	3	134,553	227.8
'04.01	GERENCIA DE ADMINISTRACIÓN Y FINANZAS	4	1,815,000	104.2
'04.02	SUBGERENCIA DE RECURSOS HUMANOS	3	6,428,396	100.0
'04.03	SUBGERENCIA DE CONTABILIDAD Y COSTOS	5	239,355	100.0
'04.04	SUBGERENCIA DE TESORERÍA	5	437,926	100.0
'04.05	SUBGERENCIA DE LOGÍSTICA Y PATRIMONIO	8	221,486	100.0
'05.01	GERENCIA DE OPERACIONES Y SEGURIDAD	3	170,071	100.0
'05.02	SUBGERENCIA DE ZOOLOGÍA	11	1,770,844	799.0
'05.03	SUBGERENCIA DE BOTÁNICA	7	581,460	87.5
'05.04	SUBGERENCIA DE ARQUEOLOGÍA	6	150,751	376.4
'06.01	GERENCIA DE PROMOCIÓN, COMUNICACIÓN Y ATENCIÓN AL CLIENTE	7	156,500	102.8
'06.02	SUBGERENCIA DE MARKETING	3	241,701	100.0
'06.03	SUBGERENCIA DE EDUCACIÓN, CULTURA Y TURISMO	4	132,592	88.7
'07.01	GERENCIA DE INFRAESTRUCTURA	5	111,000	100.0
'07.02	SUBGERENCIA DE OBRAS Y PROYECTOS	4	435,978	100.0
'07.03	SUBGERENCIA DE MANTENIMIENTO	14	609,241	96.0

Cabe recalcar que existen 3 centros de costos que muestran un avance de ejecución que superan el 100%, entre ellas están las siguientes áreas:

*La Subgerencia de Tecnología de la Información cuenta con un avance de 227.8%.

*La Subgerencia de Zoología cuenta con un avance de 799%

*La Subgerencia de Arqueología cuenta con un avance 376.4%



II.2. Evaluación de Cumplimiento de Metas Financieras

Mediante Acuerdo de Consejo Directivo N° 016-2021-PATPAL-FBB/CD del 15 de diciembre del 2021, se aprobó el Presupuesto Institucional de Apertura correspondiente al año fiscal 2022 del Patronato del Parque de las Leyendas-PATPAL-FBB, por otro lado, mediante Resoluciones emitidas por la Gerencia de Administración y Finanzas se aprueba el PIM de manera mensual.

A continuación, se muestra la ejecución de las metas financieras por metas presupuestales programadas.

Tabla N° 01
EJECUCIÓN PRESUPUESTAL
FUENTE 09 RECURSOS DIRECTAMENTE RECAUDADOS
(AL I SEMESTRE)

META PRESUPUESTAL	U.ORGANICA	SIGLAS	EJECUCION METAS FINANCIERAS (ENE-JUN)			
			PIA	PIM	EJECUCION	AVANCE %
META 1 (PLANEAMIENTO Y PRESUPUESTO)	GERENCIA DE PLANEAMIENTO PRESUPUESTO	GPP	235,557	342,762	125,886.59	36.73 %
META 2 (GESTIÓN ADMINISTRATIVA)	CONSEJO DIRECTIVO	CD	5,500,361	7,599,405	3,231,213.86	42.52 %
	GERENCIA GENERAL	GG				
	GERENCIA DE PLANEAMIENTO PRESUPUESTO	GPP				
	GERENCIA DE ADMINISTRACIÓN Y FINANZAS	GAF				
	SUBGERENCIA DE LOGÍSTICA Y PATRIMONIO	SLP				
	SUBGERENCIA DE TESORERIA	STE				
	SUBGERENCIA DE CONTABILIDAD Y COSTOS	SCC				
	SUBGERENCIA DE TECNOLOGÍA DE LA INFORMACIÓN	STI				

META PRESUPUESTAL	U. ORGANICA	SIGLAS	EJECUCION METAS FINANCIERAS (ENE-JUN)			
			PIA	PIM	EJECUCION	AVANCE %
META 3 (ASESORAMIENTO TÉCNICO Y JURÍDICO)	GERENCIA DE ASESORIA JURÍDICA	GAJ	693,454	805,895	247,637.75	30.73 %
META 4 (GESTIÓN DE RECURSOS HUMANOS)	SUBGERENCIA DE RECURSOS HUMANOS	SRH	13,522,919	1,415,378	519,548.68	36.71 %
META 5 (ACCIONES DE CONTROL Y AUDITORIA)	ÓRGANO DE CONTROL INSTITUCIONAL	OCI	73,788	177,753	96,843.98	54.48 %
META 6 (CONSERVACIÓN Y GESTIÓN DE ZOOLOGICOS)	GERENCIA DE OPERACIONES Y SEGURIDAD	GOS	4,419,470	8,642,559	3,976,613.41	46.01 %
	SUBGERENCIA DE ZOOLOGIA	SZO				
META 7 (INVESTIGACIÓN, CONSERVACIÓN Y RESTAURACIÓN DE MONUMENTOS ARQUEOLOGICOS)	SUBGERENCIA ARQUEOLOGÍA	SAR	972,222	1,448,316	454,836.75	31.40 %
META 8 (INVESTIGACIÓN Y CONSERVACIÓN DE ESPECIES BOTÁNICAS)	SUBGERENCIA BÓTANICA	SBO	1,446,818	3,234,715	1,394,867.43	43.12 %
META 9 (MANTENIMIENTO Y RECUPERACIÓN DE LA CAPACIDAD OPERATIVA)	GERENCIA DE INFRAESTRUCTURA	GIN	1,859,429	7,122,769	7,315,219.71	97.69 %
	SUBGERENCIA DE OBRAS Y PROYECTOS	SOP				
	SUBGERENCIA DE MANTENIMIENTO	SMA				
META 10 (PROMOCIÓN Y DIFUSIÓN INSTITUCIONAL)	GERENCIA DE PROMOCIÓN COMUNICACIÓN Y ATENCIÓN AL CLIENTE	GPCA	1,275,982	2,098,350	1,019,011.75	48.56 %
	SUBGERENCIA DE MARKETING	SMK				
	SUBGERENCIA DE EDUCACIÓN, CUTURA Y TURISMO	SECT				
META 12 (MEJORAMIENTO DE PARQUES)	PROYECTO RINOCERONTE	SOP		2,970,715	232,132.08	7.81 %
TOTAL RDR			30,000,000	35,858,617	15,100,569.90	42.11 %



Tabla N° 02
EJECUCIÓN PRESUPUESTAL
FUENTE 13 DONACIONES Y TRANSFERENCIAS
(AL I SEMESTRE)

META PRESUPUESTAL	U.ORGANICA	SIGLAS	EJECUCIÓN DE METAS FINANCIERAS (ENERO- JUNIO)		
			PIM	EJECUCION	AVANCE %
META 3 (CONSERVACION Y GESTION DE ZOOLOGICOS)	SUBGERENCIA DE ZOOLOGIA	SZO	116,693		0.00%
META 3 (INVESTIGACION Y CONSERVACION DE ESPECIES BOTANICAS)	SUBGERENCIA DE BOTANICA	SBO	29,080		0.00%
TOTAL DYT			145,773	0.00	0.00%

Tabla N° 03
EJECUCIÓN PRESUPUESTAL
POR FUENTE DE FINANCIAMIENTO
(AL I SEMESTRE)

FUENTE DE FINANCIAMIENTO	PIA	PIM	EJECUTADO	% AVANCE
09 RECURSOS DIRECTAMENTE RECAUDADOS	30,000,000	35,858,617	15,100,569.90	42.11 %
13 DONACIONES Y TRANSFERENCIAS	-	145,773	0.00	0.00 %
TOTAL	30,000,000	36,004,390	15,100,569.90	41.94 %

Respecto a la ejecución presupuestal al I Semestre, se tiene que es del 41.94%, este porcentaje deviene de la comparación de la ejecución a nivel de devengado (S/ 15,100,569.90) versus el Presupuesto Institucional Modificado-PIM (S/ 36,004,390.00), lo cual es una referencia de la ejecución de la programación presupuestal para el presente ejercicio fiscal.

III. CUMPLIMIENTO DE LOS CENTRO DE COSTOS

CONSEJO DIRECTIVO

El Consejo Directivo es el máximo órgano del PATPAL FBB, al que le corresponde fijar la Política Institucional para el mejor cumplimiento de los fines y objetivos, de acuerdo a la política que señale la Municipalidad Metropolitana de Lima, debiendo dictar las normas necesarias para su óptimo funcionamiento, en concordancia con la autonomía que le confiere la Ley. Al I semestre se obtuvo una ejecución del 100%.

-Se realizaron 9 presentaciones en las Sesiones de Consejo Directivo realizados en el I semestre del año 2022.

-Se cumplió con la emisión de 9 Acuerdos de Consejos Directos.



GERENCIA GENERAL

La Gerencia General es el órgano de la Alta Dirección que constituye la máxima autoridad administrativa del PATPAL FBB y ejerce como Titular de la entidad y es responsable de ejercer su representación legal, además tiene como objetivo planear, organizar, dirigir y controlar las actividades en la entidad. Al I semestre se obtuvo una ejecución del 100%.

- Se realizó la conducción del procedimiento de implementación del sistema de control interno.
- Se cumplido con la dirección y monitoreo de las actividades de los órganos de la institución en concordancia de la política y metas institucionales.

GERENCIA DE ASESORÍA JURÍDICA

La Gerencia de Asesoría Jurídica es el órgano responsable de brindar asesoramiento y emitir opinión legal en asuntos normativos y jurídicos que requiera los órganos de la Alta Dirección y demás unidades orgánicas de la entidad, además coordina la representación y defensa de los derechos e intereses del PATPAL FBB, ante los órganos jurisdiccionales, así como en los procedimientos administrativos de carácter contencioso. Al I semestre se obtuvo una ejecución del 100%.

- Se realizó la orientación y asesoramiento a la Gerencia General en asuntos de carácter técnico legal.
- Se realizó absolución de consultas legales a la Alta Dirección sobre la correcta interpretación de normas y actos jurídicos en general.
- Atención de la defensa institucional en materia judicial y/o administradora en sus diversas materias.
- Se informaron las contingencias judiciales admitidas o en proceso en los cuales estaría incurso el PATPAL-FBB.

GERENCIA DE PLANEAMIENTO Y PRESUPUESTO

La Gerencia de Planeamiento y Presupuesto es el órgano responsable de brindar asesoramiento y conducir, coordinar, supervisar y evaluar los procesos derivados de los sistemas administrativos de planeamiento estratégico, presupuesto, modernización de la gestión pública, estadística, programación multianual y gestión de inversiones y cooperación técnica, de conformidad a lo establecido en la normatividad correspondiente. Al I semestre se obtuvo una ejecución del 100%.

- Se realizó la incorporación de Saldo de Balance al Presupuesto Institucional y donaciones, se realizaron las certificaciones de la institución según la solicitud de las áreas.
- Se solicitó a las Gerencias y Subgerencias la presentación de información sobre la evaluación de sus Planes Operativos al 2022.
- Se solicita de manera mensual el seguimiento de sus metas físicas y financieras para poder registrar en el aplicativo CEPLAN.
- Se cumplió con todas las presentaciones según los cronogramas.
- Se informó al Órgano de Control Institucional sobre el estado situacional de las recomendaciones en proceso de implementación a cargo de esta Gerencia, a la fecha se cumplieron los pedidos dentro de los plazos establecidos.
- Se realizaron opiniones sobre documentos normativos e instrumentos de gestión, según lo solicitado por las áreas.
- Se realizaron diversas ideas y formulaciones de inversión para la institución.



SUBGERENCIA DE TECNOLOGIA DE LA INFORMACION

La Subgerencia de Tecnología de la Información es la unidad orgánica encargada de desarrollar, implementar y gestionar el gobierno electrónico, los sistemas de información, la infraestructura tecnológica y las telecomunicaciones que brindan soporte a las unidades orgánicas del PATPAL-FBB. Al I semestre se obtuvo una ejecución del 227.8%

- Se realizó la evaluación, monitoreo y soporte de la Operación del Servicio según solicitud de las áreas.
- Se renovaron licencias de antivirus con mayores niveles de seguridad.
- Se está realizando la evaluación la implementación del SIGA.

GERENCIA DE ADMINISTRACIÓN Y FINANZAS

La Gerencia de Administración y Finanzas es el órgano responsable de proporcionar el apoyo administrativo en el PATPAL FBB, mediante la conducción de lo dispuesto en los sistemas administrativos de abastecimientos, contabilidad, tesorería, gestión de recursos humanos y control patrimonial, con la finalidad de proveer oportunamente los bienes y servicios requeridos por las unidades orgánicas. Al I semestre se obtuvo una ejecución del 104.2%

- Se realizaron las gestiones de sus subgerencias.
- Implementación y supervisión de la operatividad de los sistemas administrativos
- Ejecución, seguimiento, evaluación e implementación de las diversas recomendaciones realizadas por el Órgano de Control.
- Formulación de documentación como apoyo técnico especializado a la Alta Dirección y unidades orgánicas de la entidad, en los asuntos de su competencia.

SUBGERENCIA DE LOGISTICA

La Subgerencia de Logística y Patrimonio es la unidad orgánica responsable de gestionar el proceso de abastecimiento de bienes, servicios u obras que se requieren en la entidad para el cumplimiento de los objetivos estratégico institucionales de la entidad en el marco de la normatividad dispuesta en el sistema administrativo de abastecimiento, así como llevar el control del patrimonio y la actualización permanente del margen de bienes del PATPAL FBB, de acuerdo al marco legal establecido. Al I semestre se obtuvo una ejecución del 100%.

- Se obtuvieron bienes y servicios, haciendo el estudio de precios para que se permita el ahorro entre el valor estimado y adjudicado.
- Se elaboraron y gestionaron los contratos que deriven de los procedimientos de selección y de las contrataciones iguales o menores a 8UIT.
- Se realizaron las atenciones mensuales de los requerimientos a solicitud de las áreas usuarias.
- Se realizó la programación de almacenamiento y ejecución de la distribución racional y oportuna de los bienes en coordinación con almacén.
- Evaluación de austeridad de gastos.



SUBGERENCIA DE TESORERÍA

La Subgerencia de Tesorería es la unidad orgánica responsable de velar por la administración del flujo financiero de ingresos y gastos en el PATPAL FBB, de acuerdo a las disposiciones que regula el sistema administrativo de tesorería. Al I semestre se obtuvo una ejecución del 100%.

-Se cumplió con las entregas del Informes de Gestión mensualmente para los meses de enero a junio del 2022 con respecto a la administración de la recaudación.

Se presentó las conciliaciones bancarias de ingresos y gastos a la Subgerencia de Contabilidad y Costos de enero a junio del 2022.

Se cumplió con las solicitudes de información financiera, incluyendo los Flujos de caja de enero a junio 2022.

-Se cumplió con el pago a proveedores y personal del PATPAL-FBB dentro de los plazos establecidos en el I semestre.

-Se cumplió con la recaudación diaria del PATPAL-FBB por las distintas fuentes de ingreso de fuente 09 en la cual se obtuvo S/23,230,317.89 y 13-S/145,775.74

-Se cumplió con la atención al público visitante los cuales sumaron 1,149,060 visitantes.

SUBGERENCIA DE CONTABILIDAD

La Subgerencia de Contabilidad y Costos, es la unidad orgánica responsable de ejecutar y controlar los procedimientos de registros y presentación de las operaciones económicas y financieras, de acuerdo con las normas del sistema administrativo de contabilidad, así como supervisar la ejecución presupuestal de ingresos y gastos, efectuando el control previo del gasto, además, es responsable de elaborar la estructura de costos de los servicios del PATPAL FBB, de acuerdo al marco legal establecido. Al I semestre se obtuvo una ejecución del 100%.

-Se ha realizado los análisis de las cuentas contables, todo ello en el marco de las disposiciones de la Contaduría Pública y del Ministerio de Economía y Finanzas, respecto a la directiva N°003-2022-EF/51.01 "Normas para la Preparación y Presentación de la información financiera y presupuestaria de las entidades del sector público y otras formas organizativas no financieras que administren recursos públicos para la presentación del primer trimestre correspondiente al periodo 2022.

-Se ha realizado la contabilización de los ingresos y gastos en el modulo contable de SIAF, de periodo enero a junio 2022.

-Se ha realizado arquezos periodo enero-junio 2022, todo ello en coordinación con la jefatura de la Subgerencia de Tesorería. El detalle del arqueo ha sido derivado a la Gerencia de Administración y Finanzas.

-Se ha cumplido con la presentación de las declaraciones de PDT periodo enero-junio del 2022, según cronograma de declaraciones y pagos.

-Se ha realizado la validación de código QR de los tickets de ingreso de enero-junio, los cuales son depositados en las ánforas ubicados en cada puerta de ingreso:

Ingreso principal de la Av. Los Precursores, Ingreso a la laguna recreativa e ingreso Puerta N°7 de la Av. Riva Agüero. Validados por el personal de control de puertas de la-Subgerencia de Contabilidad y Costos.

-Se ha realizado el control previo y la fase de devengados en el sistema SIAF-Administrativo de todos los expedientes (Ordenes de servicios, compras y planilla), remitidos por la Subgerencia de Logística y Recursos Humanos, los cuales han sido derivados a la Subgerencia de Tesorería para su fase de girado y pagado en el sistema SIAF-Administrativo.



SUBGERENCIA DE RECURSOS HUMANOS

La Subgerencia de Recursos Humanos es la unidad orgánica encargada de formular lineamientos y políticas para el desarrollo del plan de gestión de personas, así como desarrollar y aplicar iniciativas de mejora continua en los procesos de su competencia, y, gestionar los perfiles de puestos del PATPAL FBB, en el marco de lo establecido en la normatividad que regula el sistema administrativo de gestión de recursos humanos. Al I semestre se obtuvo una ejecución del 100%.

- Se realizó la supervisión y monitoreo de ejecución de actividades, elaboración y/o actualización de los documentos de gestión.
- Elaboración y ejecución de actividades en favor del personal cas y 728
- Se monitorearon las actividades de las competentes de este despacho y sus subgerencias.

GERENCIA DE OPERACIONES Y SEGURIDAD

La Gerencia de Operaciones y Seguridad es el órgano encargado de la conservación e investigación de la colección zoológica y botánica; así como de investigar, restaurar y conservar los monumentos arqueológicos ubicados en el ámbito jurisdiccional de la entidad. Asimismo, es responsable de la gestión del medio ambiente, que incluye el manejo de los recursos hídricos, la calidad del aire y, la gestión de residuos sólidos y áreas verdes, para garantizar la calidad en la prestación de los servicios que brinda el PATPAL FBB. Al I semestre se obtuvo una ejecución del 100%.

- Se realizaron reuniones de trabajo virtuales con las subgerencias dependientes de esta Gerencia a fin de que expongan las actividades que han ido avanzando de acuerdo a su programación, asimismo se presentaron mensualmente los informes de gestión sobre los avances de metas u objetivos programados.
- Por parte del encargado de seguridad se presentaron informes a la gerencia general.
- Se realizaron charlas de vigilancia y resguardo de las instalaciones de PATPAL-FBB.
- Se realizó el seguimiento en los convenios que son competentes a este despacho y sus subgerencias.

SUBGERENCIA DE ZOOLOGÍA

La Subgerencia de Zoología es la unidad orgánica responsable del bienestar, investigación y conservación de la colección zoológica del PATPAL FBB. Asimismo, es responsable de supervisar la adecuada atención de los clientes del PATPAL FBB, en base a los lineamientos establecidos por la Gerencia de Promoción, Comunicación y Atención al Cliente y en coordinación con la Gerencia de Operaciones y Seguridad. Al I semestre se obtuvo una ejecución del 799%.

- Se realizó capacitación a la subgerencia de zoología.
- Se realizó la recepción y evaluación de animales en cuarentena.
- Se realizaron fraccionamientos de dosis de diferentes medicamentos, acondicionamiento de suplementos y otros, siempre a solicitud de los médicos veterinarios.
- Se está utilizando la motocarga, el carrito golf y el camión de zoología, para el reparto de alimentos.



SUBGERENCIA DE BOTÁNICA

La Subgerencia de Botánica, es la unidad orgánica responsable de la gestión de conservación e investigación de la colección botánica; así como de las actividades dirigidas a conservación y mantenimiento de las áreas verdes. Al I semestre se obtuvo una ejecución del 87.5%.

- Se realizó el desmalezado de ejemplares del jardín botánico.
- Se realizo el mantenimiento de las estructuras rusticas de conservación.
- Se realizo la fertilización diferenciada de ejemplar de diferentes familias de la colección del Jardín Botánico.
- Se realizaron hidrolavados en las distintas zonas.
- Se realizo el riego con cisterna de los jardines anexos del jardín botánico (cactario de Lima, helechos, vulnerables y bromelias).
- Recolección y transporte de maleza, valorización para la producción de compost, valorización para la producción de humus y de chip.
- Se desarrollaron talleres de concientización ambiental del jardín botánico.
- Se realizo el corte del césped.

SUBGERENCIA DE ARQUEOLOGÍA

La Subgerencia de Arqueología es la unidad orgánica responsable de la conservación, investigación y puesta en valor de los monumentos arqueológicos, así como, de la colección arqueológica, ubicados en el ámbito, jurisdiccional de la entidad.

-En coordinación con la subgerencia, se continuo con las excavaciones de las unidades AE2 y AE3. Al I semestre se obtuvo una ejecución del 376.4%.

- Se realizo el registro gráfico y fotográfico de la excavación arqueológica.
- Se realizo el avance de conservación: conservación de techo de vano, conservación de acabados de bordes de muros, prueba de capa para protección de piso.
- Se realizó la limpieza, protección y reparación, se realización las limpiezas semanales de los sitios arqueológicos.
- Se registro el material arqueológico, incluye la descripción del material o bienes arqueológicos, incluye la descripción física, dimensiones, peso, conteo de cantidades, referencia de procedencia y destino de ubicación.

GERENCIA DE PROMOCIÓN, COMUNICACIÓN Y ATENCIÓN AL CLIENTE

La Gerencia de Promoción, Comunicación y Atención al Cliente es el órgano encargado de supervisar la planificación, organización, dirección y control de la cartera y tarifario de servicios, así como, de la investigación de mercado y análisis del consumidor, así como de las estrategias de promoción y difusión de los servicios del PATPAL FBB, en coordinación con las unidades orgánicas responsables de los servicios que se brindan de manera directa a los clientes de la entidad. Al I semestre se obtuvo una ejecución del 102.8%.

- Se han realizado envíos de mails y llamadas.
- Se han realizado eventos relacionados.
- Se realizaron reuniones respecto a las actividades.
- Se realizaron la suscripción de convenios según los programado se cumplió con lo establecido.
- Se realizaron evaluaciones de concesionarios.
- Se realizaron inspecciones del buen servicio de la entidad.



SUBGERENCIA DE MARKETING

La Subgerencia de Marketing es la unidad orgánica responsable de planificar, organizar, dirigir y controlar la cartera y tarifario de servicios. Asimismo, es responsable de realizar la investigación de mercado y análisis del consumidor y, de establecer las estrategias de promoción y difusión de los servicios del PATPAL FBB, en coordinación con las unidades orgánicas responsables de los servicios que se brindan de manera directa a los clientes de la entidad. Al I semestre se obtuvo una ejecución del 100%.

- Evaluación y monitoreo de las actividades propuestas
- Se elaboraron estrategias de comunicación
- Posicionamiento e implementación de los servicios óptimos
- Se realizaron encuestas al público visitante.

SUBGERENCIA DE EDUCACIÓN, CULTURA Y TURISMO

La Subgerencia de Educación, Cultura y Turismo es la unidad orgánica responsable de elaborar las propuestas de planes y programas orientados a la educación, cultura, turismo, conciencia medioambiental y ecológica, a fin de contribuir a fortalecer nuestra identidad nacional, en el marco de las actividades centrales de la entidad. Al I semestre se obtuvo una ejecución del 88.7%.

-El Informe de Evaluación de Implementación del POI 2022 considera la medición del nivel de cumplimiento de las metas físicas logradas, en comparación a las metas programadas, en términos porcentuales, contemplando la información remitida por las Gerencias y Subgerencias; asimismo la medición del nivel de desempeño en el uso de los recursos financieros.

GERENCIA DE INFRAESTRUCTURA

La Gerencia de Infraestructura es el órgano de línea que se encarga de conducir y supervisar el proceso de identificación, formulación, ejecución y evaluación de los estudios y proyectos para el desarrollo de infraestructura del PATPAL FBB, de conformidad con lo establecido en el Sistema Nacional de Programación Multianual y Gestión de Inversiones, en coordinación con los responsables de los procesos operativos o misionales de la entidad. Al I semestre se obtuvo una ejecución del 100%.

-Se supervisaron de manera eficiente las actividades de Mantenimiento Preventivos y Correctivos ejecutadas en el PATPAL programadas en el POI 2022 por la Subgerencia de Mantenimiento (SMA) para las mejoras continuas de la infraestructura en general, logrando cumplir con los lineamientos y requisitos de infraestructura.

-Se supervisaron de manera eficiente la elaboración y actualización de los proyectos de mantenimiento elaborados por la Subgerencia de Obras y Proyectos (SOP), así como el desarrollo de los proyectos de inversión a nivel de idea programados, optimizando recursos humanos y materiales en beneficio de la entidad.



SUBGERENCIA DE MANTENIMIENTO

La Subgerencia de Mantenimiento es la unidad orgánica encargada de asegurar el óptimo funcionamiento y conservación de las instalaciones y equipamiento del PATPAL FBB. Al I semestre se obtuvo una ejecución del 96%.

-Se han ejecutado de manera eficiente las labores de Mantenimiento en áreas no techadas en el PATPAL, que comprende la limpieza general dentro y fuera del circuito (papeleo) durante el primer semestre.

-Se han ejecutado de manera eficiente las labores de recolección de los residuos sólidos de caminos, vías, áreas comunes, estacionamiento y camping del PATPAL

-Recojo de residuos de oficinas.

-Se han ejecutado de manera eficiente las labores relacionadas con la eliminación de residuos sólidos.

SUBGERENCIA DE OBRAS Y PROYECTOS

La Subgerencia de Obras y Proyectos es la unidad orgánica que se encarga de formular y evaluar los estudios de preinversión y elaborar los expedientes técnicos y la ejecución de obras en el PATPAL FBB de conformidad con lo establecido en el Sistema Nacional de Programación Multianual y Gestión de Inversiones y, en coordinación con los responsables de los procesos operativos o misionales de la entidad. Al I semestre se obtuvo una ejecución del 100%.

-Se han ejecutado de manera eficiente las labores de la elaboración de idea de inversión pública

-Se coordinó con la Gerencia de Operaciones y seguridad (GOS) para la elaboración de la idea de inversión pública con el fin de evitar desacuerdos.

IV. CONCLUSIONES

A) El Informe de Evaluación de Implementación del POI 2022 al I semestre considera la medición del nivel de cumplimiento de las metas físicas logradas, en comparación a las metas programadas, en términos porcentuales, contemplando la información remitida por las Gerencias y Subgerencias; asimismo la medición del nivel de desempeño en el uso de los recursos financieros.

B) Los principales resultados de evaluación son:

A nivel físico:

El avance promedio de ejecución de metas físicas de las 104 actividades operativas programadas a nivel institucional es; 96.5% respecto a la meta semestral. Al respecto, 75 actividades lograron un nivel de eficacia igual o superior al 100%, 18 actividades operativas tuvieron un nivel de eficacia mayor a 80% y menor al 100%, 7 actividades operativas reportaron un nivel mayor 50% y menor a 80%, y finalmente 4 actividades operativas presentaron un avance inferior e/o igual al 50%, lo cual se aprecia en el siguiente cuadro:

PORCENTAJES	N° ACTIVIDADES
MAYOR O IGUAL 100%	75
MAYOR 80% Y MENOR 100%	18
MAYOR 50% Y MENOR A 80%	7
MENOR AL 50%	4
TOTAL	104

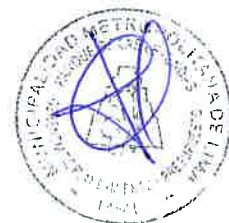

NIVEL DE EFICACIA ALCANZADO

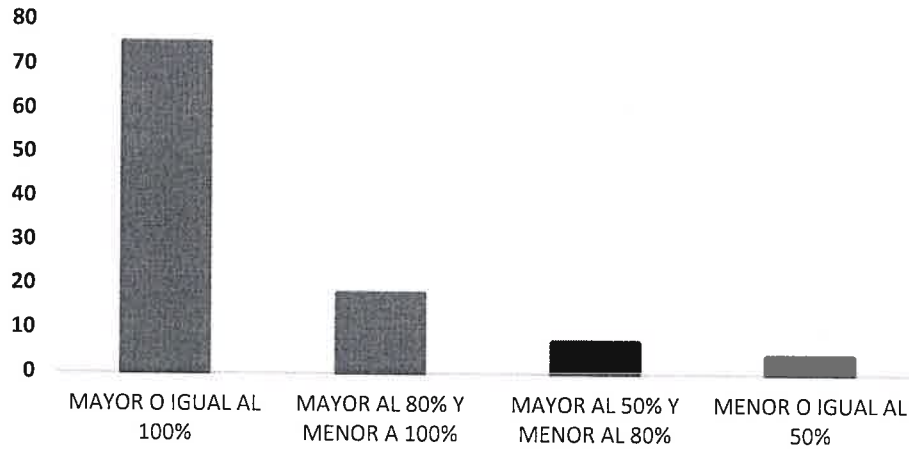

A nivel financiero:

El PATPAL-FBB registra una ejecución presupuestaria en la fase devengado de S/15,100,569.90 que representa el 41.94%

EJECUCION DEL PIM



V. RECOMENDACIONES

A) Se recomienda coordinar con las Gerencias y Subgerencias para realizar una revisión de sus programaciones a nivel de actividades operativas, a fin de mejorarlas y, que las ejecuciones reflejen una programación más certera.

VI. ANEXOS

- AVANCE DE EJECUCIÓN FÍSICA DEL POI MODIFICADO POR ACTIVIDAD OPERATIVA
- REPORTE DE SEGUIMIENTO DEL PLAN OPERATIVO INSTITUCIONAL.



Anexo N° 01. Avance de ejecución física del POI por Actividad Operativa

Pilgo ID	UE ID	UE	Centro Costo ID	Centro de Costo	OEI	Objetivo Estratégico Institucional	OEI Prioridad	AEI	Acción Estratégica Institucional	AEI Prioridad	Función ID	Función	Actividad Operativa ID	Actividad Operativa	Prioridad	Unidad de Medida
'000	'500238	PATRONATO DEL PARQUE DE LAS LEYENDAS	'01.01	CONSEJO DIRECTIVO	OEI.09	FORTALECER LA GESTIÓN INSTITUCIONAL DE LA MUNICIPALIDAD METROPOLITANA DE LIMA	9	AEI.09.09	GESTIÓN INSTITUCIONAL DE LAS EMPRESAS MUNICIPALES Y ORGANISMOS PÚBLICOS DESCENTRALIZADOS EFICAZ EN LA MUNICIPALIDAD	2	21	CULTURA Y DEPORTE	AOI50023800034	CONDUCCIÓN DE LAS POLÍTICAS Y GESTIÓN EFECTIVA DEL DESARROLLO INSTITUCIONAL PARA EL ÓPTIMO FUNCIONAMIENTO TÉCNICO Y ADMINISTRATIVO	1	INFORME
'000	'500238	PATRONATO DEL PARQUE DE LAS LEYENDAS	'01.02	GERENCIA GENERAL	OEI.09	FORTALECER LA GESTIÓN INSTITUCIONAL DE LA MUNICIPALIDAD METROPOLITANA DE LIMA	9	AEI.09.09	GESTIÓN INSTITUCIONAL DE LAS EMPRESAS MUNICIPALES Y ORGANISMOS PÚBLICOS DESCENTRALIZADOS EFICAZ EN LA MUNICIPALIDAD METROPOLITANA DE LIMA.	2	21	CULTURA Y DEPORTE	AOI50023800033	CONDUCCIÓN DEL PROCEDIMIENTO DE IMPLEMENTACIÓN DEL SISTEMA DE CONTROL INTERNO	1	INFORME
'000	'500238	PATRONATO DEL PARQUE DE LAS LEYENDAS	'01.02	GERENCIA GENERAL	OEI.09	FORTALECER LA GESTIÓN INSTITUCIONAL DE LA MUNICIPALIDAD METROPOLITANA DE LIMA	9	AEI.09.09	GESTIÓN INSTITUCIONAL DE LAS EMPRESAS MUNICIPALES Y ORGANISMOS PÚBLICOS DESCENTRALIZADOS EFICAZ EN LA MUNICIPALIDAD METROPOLITANA DE LIMA.	2	21	CULTURA Y DEPORTE	AOI50023800145	DIRECCION Y MONITOREO DE LAS ACTIVIDADES DE LOS ORGANOS DE LA INSTITUCION EN CONCORDANCIA DE LA POLITICA Y METAS INSTITUCIONALES	2	INFORME
'000	'500238	PATRONATO DEL PARQUE DE LAS LEYENDAS	'01.03	ORGANO DE CONTROL INTERNO	OEI.09	FORTALECER LA GESTIÓN INSTITUCIONAL DE LA MUNICIPALIDAD METROPOLITANA DE LIMA	9	AEI.09.09	GESTIÓN INSTITUCIONAL DE LAS EMPRESAS MUNICIPALES Y ORGANISMOS PÚBLICOS DESCENTRALIZADOS EFICAZ EN LA MUNICIPALIDAD METROPOLITANA DE LIMA.	2	21	CULTURA Y DEPORTE	AOI50023800143	EJECUCION DE SERVICIOS DE CONTROL POSTERIOR SIMULTANEO Y SERVICIOS RELACIONADOS	1	INFORME
'000	'500238	PATRONATO DEL PARQUE DE LAS LEYENDAS	'02.01	GERENCIA DE ASESORÍA JURÍDICA	OEI.09	FORTALECER LA GESTIÓN INSTITUCIONAL DE LA MUNICIPALIDAD METROPOLITANA DE LIMA	9	AEI.09.09	GESTIÓN INSTITUCIONAL DE LAS EMPRESAS MUNICIPALES Y ORGANISMOS PÚBLICOS DESCENTRALIZADOS EFICAZ EN LA MUNICIPALIDAD METROPOLITANA DE LIMA.	2	21	CULTURA Y DEPORTE	AOI50023800140	PRESTACION DE ASESORIA A LA GERENCIA GENERAL EN ASUNTOS DE CARACTER TECNICO LEGAL	1	INFORME
'000	'500238	PATRONATO DEL PARQUE DE LAS LEYENDAS	'02.01	GERENCIA DE ASESORÍA JURÍDICA	OEI.09	FORTALECER LA GESTIÓN INSTITUCIONAL DE LA MUNICIPALIDAD METROPOLITANA DE LIMA	9	AEI.09.09	GESTIÓN INSTITUCIONAL DE LAS EMPRESAS MUNICIPALES Y ORGANISMOS PÚBLICOS DESCENTRALIZADOS EFICAZ EN LA MUNICIPALIDAD METROPOLITANA DE LIMA.	2	21	CULTURA Y DEPORTE	AOI50023800141	PRESTACION DE LA DEFENSA INSTITUCIONAL EN MATERIA JUDICIAL EN SUS DISTINTAS ESPECIALIDADES Y/O DE CARACTER ADMINISTRATIVO	1	DOCUMENTO
'000	'500238	PATRONATO DEL PARQUE DE LAS LEYENDAS	'03.01	GERENCIA DE PLANEAMIENTO Y PRESUPUESTO	OEI.09	FORTALECER LA GESTIÓN INSTITUCIONAL DE LA MUNICIPALIDAD METROPOLITANA DE LIMA	9	AEI.09.09	GESTIÓN INSTITUCIONAL DE LAS EMPRESAS MUNICIPALES Y ORGANISMOS PÚBLICOS DESCENTRALIZADOS EFICAZ EN LA MUNICIPALIDAD METROPOLITANA DE LIMA.	2	3	PLANEAMIENTO, GESTION Y RESERVA DE CONTINGENCIA	AOI50023800113	ELABORACIÓN DE CERTIFICACIÓN DE PRESUPUESTAL	1	INFORME
'000	'500238	PATRONATO DEL PARQUE DE LAS LEYENDAS	'03.01	GERENCIA DE PLANEAMIENTO Y PRESUPUESTO	OEI.09	FORTALECER LA GESTIÓN INSTITUCIONAL DE LA MUNICIPALIDAD METROPOLITANA DE LIMA	9	AEI.09.09	GESTIÓN INSTITUCIONAL DE LAS EMPRESAS MUNICIPALES Y ORGANISMOS PÚBLICOS DESCENTRALIZADOS EFICAZ EN LA MUNICIPALIDAD METROPOLITANA DE LIMA.	2	3	PLANEAMIENTO, GESTION Y RESERVA DE CONTINGENCIA	AOI50023800115	FORMULACIÓN Y EVALUACIÓN DE PLAN OPERATIVO INSTITUCIONAL	1	INFORME



'000	ETEs	'500238	PATRONATO DEL PARQUE DE LAS LEYENDAS	'03.01	GERENCIA DE PLANEAMIENTO Y PRESUPUESTO	OEI.09	FORTALECER LA GESTIÓN INSTITUCIONAL DE LA MUNICIPALIDAD METROPOLITANA DE LIMA	9	AEI.09.09	GESTIÓN INSTITUCIONAL DE LAS EMPRESAS MUNICIPALES Y ORGANISMOS PÚBLICOS DESCENTRALIZADOS EFICAZ EN LA MUNICIPALIDAD	2	3	PLANEAMIENTO, GESTIÓN Y RESERVA DE CONTINGENCIA	AOI500238000116	IMPLEMENTACIÓN DEL SCI Y SEGUIMIENTO A LAS RECOMENDACIONES DE AUDITORÍA	1	INFORME
'000	ETEs	'500238	PATRONATO DEL PARQUE DE LAS LEYENDAS	'03.01	GERENCIA DE PLANEAMIENTO Y PRESUPUESTO	OEI.09	FORTALECER LA GESTIÓN INSTITUCIONAL DE LA MUNICIPALIDAD METROPOLITANA DE LIMA	9	AEI.09.09	GESTIÓN INSTITUCIONAL DE LAS EMPRESAS MUNICIPALES Y ORGANISMOS PÚBLICOS DESCENTRALIZADOS EFICAZ EN LA MUNICIPALIDAD	2	3	PLANEAMIENTO, GESTIÓN Y RESERVA DE CONTINGENCIA	AOI500238000117	ELABORACIÓN, ACTUALIZACIÓN O EMISIÓN DE OPINIÓN SOBRE DOCUMENTOS NORMATIVOS Y/O INSTRUMENTOS DE GESTIÓN	1	INFORME
'000	ETEs	'500238	PATRONATO DEL PARQUE DE LAS LEYENDAS	'03.01	GERENCIA DE PLANEAMIENTO Y PRESUPUESTO	OEI.06	PROMOVER LA EDUCACIÓN; DEPORTE; RECREACIÓN Y SALUD DE LA POBLACIÓN DE LA PROVINCIA DE LIMA	6	AEI.06.04	INFRAESTRUCTURA DEPORTIVA Y RECREATIVA CON MANTENIMIENTO PERMANENTE ADMINISTRADA POR LA MUNICIPALIDAD METROPOLITANA DE LIMA	6	3	PLANEAMIENTO, GESTIÓN Y RESERVA DE CONTINGENCIA	AOI500238000118	ELABORACIÓN DE IDEAS DE INVERSIÓN	1	INFORME
'000	ETEs	'500238	PATRONATO DEL PARQUE DE LAS LEYENDAS	'03.01	GERENCIA DE PLANEAMIENTO Y PRESUPUESTO	OEI.06	PROMOVER LA EDUCACIÓN; DEPORTE; RECREACIÓN Y SALUD DE LA POBLACIÓN DE LA PROVINCIA DE LIMA	6	AEI.06.04	INFRAESTRUCTURA DEPORTIVA Y RECREATIVA CON MANTENIMIENTO PERMANENTE ADMINISTRADA POR LA MUNICIPALIDAD METROPOLITANA DE LIMA	6	3	PLANEAMIENTO, GESTIÓN Y RESERVA DE CONTINGENCIA	AOI500238000119	FORMULACIÓN Y EVALUACIÓN DE INVERSIONES	1	INFORME
'000	ETEs	'500238	PATRONATO DEL PARQUE DE LAS LEYENDAS	'03.02	SUBGERENCIA DE TECNOLOGÍA DE LA INFORMACIÓN	OEI.09	FORTALECER LA GESTIÓN INSTITUCIONAL DE LA MUNICIPALIDAD METROPOLITANA DE LIMA	9	AEI.09.09	GESTIÓN INSTITUCIONAL DE LAS EMPRESAS MUNICIPALES Y ORGANISMOS PÚBLICOS DESCENTRALIZADOS EFICAZ EN LA MUNICIPALIDAD	2	21	CULTURA Y DEPORTE	AOI500238000037	EVALUACIÓN, MONITOREO Y SOPORTE DE LA OPERACIÓN DEL SERVICIO DE LA INFRAESTRUCTURA DE RED DE COMUNICACIONES, PARQUE DE EQUIPOS DE COMPUTO Y SISTEMAS	1	REPORTE
'000	ETEs	'500238	PATRONATO DEL PARQUE DE LAS LEYENDAS	'03.02	SUBGERENCIA DE TECNOLOGÍA DE LA INFORMACIÓN	OEI.09	FORTALECER LA GESTIÓN INSTITUCIONAL DE LA MUNICIPALIDAD METROPOLITANA DE LIMA	9	AEI.09.09	GESTIÓN INSTITUCIONAL DE LAS EMPRESAS MUNICIPALES Y ORGANISMOS PÚBLICOS DESCENTRALIZADOS EFICAZ EN LA MUNICIPALIDAD	2	21	CULTURA Y DEPORTE	AOI500238000038	MANTENIMIENTO DE SISTEMAS Y SERVICIOS EXTERNOS	1	INFORME
'000	ETEs	'500238	PATRONATO DEL PARQUE DE LAS LEYENDAS	'03.02	SUBGERENCIA DE TECNOLOGÍA DE LA INFORMACIÓN	OEI.09	FORTALECER LA GESTIÓN INSTITUCIONAL DE LA MUNICIPALIDAD METROPOLITANA DE LIMA	9	AEI.09.09	GESTIÓN INSTITUCIONAL DE LAS EMPRESAS MUNICIPALES Y ORGANISMOS PÚBLICOS DESCENTRALIZADOS EFICAZ EN LA MUNICIPALIDAD	2	21	CULTURA Y DEPORTE	AOI500238000039	LICENCIAMIENTO DE LAS APLICACIONES	1	INFORME
'000	ETEs	'500238	PATRONATO DEL PARQUE DE LAS LEYENDAS	'04.01	GERENCIA DE ADMINISTRACIÓN Y FINANZAS	OEI.09	FORTALECER LA GESTIÓN INSTITUCIONAL DE LA MUNICIPALIDAD METROPOLITANA DE LIMA	9	AEI.09.09	GESTIÓN INSTITUCIONAL DE LAS EMPRESAS MUNICIPALES Y ORGANISMOS PÚBLICOS DESCENTRALIZADOS EFICAZ EN LA MUNICIPALIDAD	2	21	CULTURA Y DEPORTE	AOI500238000001	SUPERVISIÓN Y SEGUIMIENTO DE LA GESTIÓN ADMINISTRATIVA	1	INFORME
'000	ETEs	'500238	PATRONATO DEL PARQUE DE LAS LEYENDAS	'04.01	GERENCIA DE ADMINISTRACIÓN Y FINANZAS	OEI.09	FORTALECER LA GESTIÓN INSTITUCIONAL DE LA MUNICIPALIDAD METROPOLITANA DE LIMA	9	AEI.09.09	GESTIÓN INSTITUCIONAL DE LAS EMPRESAS MUNICIPALES Y ORGANISMOS PÚBLICOS DESCENTRALIZADOS EFICAZ EN LA MUNICIPALIDAD	2	21	CULTURA Y DEPORTE	AOI500238000004	IMPLEMENTACIÓN Y SUPERVISIÓN DE LA OPERATIVIDAD DE LOS SISTEMAS ADMINISTRATIVOS	1	INFORME
'000	ETEs	'500238	PATRONATO DEL PARQUE DE LAS LEYENDAS	'04.01	GERENCIA DE ADMINISTRACIÓN Y FINANZAS	OEI.09	FORTALECER LA GESTIÓN INSTITUCIONAL DE LA MUNICIPALIDAD METROPOLITANA DE LIMA	9	AEI.09.09	GESTIÓN INSTITUCIONAL DE LAS EMPRESAS MUNICIPALES Y ORGANISMOS PÚBLICOS DESCENTRALIZADOS EFICAZ EN LA MUNICIPALIDAD	2	21	CULTURA Y DEPORTE	AOI500238000005	EJECUCIÓN, SEGUIMIENTO, EVALUACIÓN E IMPLEMENTACIÓN DE LAS DIVERSAS RECOMENDACIONES REALIZADAS POR EL ÓRGANO DE CONTROL	1	INFORME
'000	ETEs	'500238	PATRONATO DEL PARQUE DE LAS LEYENDAS	'04.01	GERENCIA DE ADMINISTRACIÓN Y FINANZAS	OEI.09	FORTALECER LA GESTIÓN INSTITUCIONAL DE LA MUNICIPALIDAD METROPOLITANA DE LIMA	9	AEI.09.09	GESTIÓN INSTITUCIONAL DE LAS EMPRESAS MUNICIPALES Y ORGANISMOS PÚBLICOS DESCENTRALIZADOS EFICAZ EN LA MUNICIPALIDAD	2	21	CULTURA Y DEPORTE	AOI500238000006	FORMULACIÓN DE DOCUMENTACIÓN COMO APOYO TÉCNICO ESPECIALIZADO A LA ALTA DIRECCIÓN Y UNIDADES ORGÁNICAS DE LA ENTIDAD, EN LOS ASUNTOS DE SU COMPETENCIA	1	INFORME
'000	ETEs	'500238	PATRONATO DEL PARQUE DE LAS LEYENDAS	'04.02	SUBGERENCIA DE RECURSOS HUMANOS	OEI.09	FORTALECER LA GESTIÓN INSTITUCIONAL DE LA MUNICIPALIDAD METROPOLITANA DE LIMA	9	AEI.09.09	GESTIÓN INSTITUCIONAL DE LAS EMPRESAS MUNICIPALES Y ORGANISMOS PÚBLICOS DESCENTRALIZADOS EFICAZ EN LA MUNICIPALIDAD	2	3	PLANEAMIENTO, GESTIÓN Y RESERVA DE CONTINGENCIA	AOI500238000012	SUPERVISIÓN Y MONITOREO DE EJECUCIÓN DE ACTIVIDADES; ELABORACIÓN Y/O ACTUALIZACIÓN DE LOS DOCUMENTOS DE GESTIÓN.	1	DOCUMENTO
'000	ETEs	'500238	PATRONATO DEL PARQUE DE LAS LEYENDAS	'04.02	SUBGERENCIA DE RECURSOS HUMANOS	OEI.09	FORTALECER LA GESTIÓN INSTITUCIONAL DE LA MUNICIPALIDAD METROPOLITANA DE LIMA	9	AEI.09.09	GESTIÓN INSTITUCIONAL DE LAS EMPRESAS MUNICIPALES Y ORGANISMOS PÚBLICOS DESCENTRALIZADOS EFICAZ EN LA MUNICIPALIDAD	2	3	PLANEAMIENTO, GESTIÓN Y RESERVA DE CONTINGENCIA	AOI500238000013	ELABORACIÓN Y EJECUCIÓN DE ACTIVIDADES EN FAVOR FAVOR DEL PERSONAL CAS Y 728	1	DOCUMENTO



'000	ETES	'500238	PATRONATO DEL PARQUE DE LAS LEYENDAS	'04.02	SUBGERENCIA DE RECURSOS HUMANOS	OEI.09	FORTALECER LA GESTIÓN INSTITUCIONAL DE LA MUNICIPALIDAD METROPOLITANA DE LIMA	9	AEI.09.09	GESTIÓN INSTITUCIONAL DE LAS EMPRESAS MUNICIPALES Y ORGANISMOS PÚBLICOS DESCENTRALIZADOS EFICAZ EN LA MUNICIPALIDAD	2	3	PLANEAMIENTO, GESTIÓN Y RESERVA DE CONTINGENCIA	AOI50023800015	IMPLEMENTACIÓN DEL SISTEMA DE GESTIÓN DE SEGURIDAD Y SALUD EN EL TRABAJO	1	DOCUMENTO
'000	ETES	'500238	PATRONATO DEL PARQUE DE LAS LEYENDAS	'04.03	SUBGERENCIA DE CONTABILIDAD Y COSTOS	OEI.09	FORTALECER LA GESTIÓN INSTITUCIONAL DE LA MUNICIPALIDAD METROPOLITANA DE LIMA	9	AEI.09.09	GESTIÓN INSTITUCIONAL DE LAS EMPRESAS MUNICIPALES Y ORGANISMOS PÚBLICOS DESCENTRALIZADOS EFICAZ EN LA MUNICIPALIDAD	2	21	CULTURA Y DEPORTE	AOI500238000134	PRESENTACIÓN DE LA INFORMACIÓN CONTABLE A LOS ORGANISMOS COMPETENTES DEL PATPAL-FBB	1	INFORME
'000	ETES	'500238	PATRONATO DEL PARQUE DE LAS LEYENDAS	'04.03	SUBGERENCIA DE CONTABILIDAD Y COSTOS	OEI.09	FORTALECER LA GESTIÓN INSTITUCIONAL DE LA MUNICIPALIDAD METROPOLITANA DE LIMA	9	AEI.09.09	GESTIÓN INSTITUCIONAL DE LAS EMPRESAS MUNICIPALES Y ORGANISMOS PÚBLICOS DESCENTRALIZADOS EFICAZ EN LA MUNICIPALIDAD	2	21	CULTURA Y DEPORTE	AOI500238000135	VERIFICACIÓN Y COMPROBACIÓN DE LOS SALDOS CONTABLES DEL MOVIMIENTO EN EFECTIVO	1	INFORME
'000	ETES	'500238	PATRONATO DEL PARQUE DE LAS LEYENDAS	'04.03	SUBGERENCIA DE CONTABILIDAD Y COSTOS	OEI.09	FORTALECER LA GESTIÓN INSTITUCIONAL DE LA MUNICIPALIDAD METROPOLITANA DE LIMA	9	AEI.09.09	GESTIÓN INSTITUCIONAL DE LAS EMPRESAS MUNICIPALES Y ORGANISMOS PÚBLICOS DESCENTRALIZADOS EFICAZ EN LA MUNICIPALIDAD	2	21	CULTURA Y DEPORTE	AOI500238000136	DECLARACIÓN DE LAS OBLIGACIONES TRIBUTARIAS	1	INFORME
'000	ETES	'500238	PATRONATO DEL PARQUE DE LAS LEYENDAS	'04.03	SUBGERENCIA DE CONTABILIDAD Y COSTOS	OEI.09	FORTALECER LA GESTIÓN INSTITUCIONAL DE LA MUNICIPALIDAD METROPOLITANA DE LIMA	9	AEI.09.09	GESTIÓN INSTITUCIONAL DE LAS EMPRESAS MUNICIPALES Y ORGANISMOS PÚBLICOS DESCENTRALIZADOS EFICAZ EN LA MUNICIPALIDAD	2	21	CULTURA Y DEPORTE	AOI500238000137	SUPERVISIÓN DE LAS OPERACIONES DE INGRESOS	1	INFORME
'000	ETES	'500238	PATRONATO DEL PARQUE DE LAS LEYENDAS	'04.03	SUBGERENCIA DE CONTABILIDAD Y COSTOS	OEI.09	FORTALECER LA GESTIÓN INSTITUCIONAL DE LA MUNICIPALIDAD METROPOLITANA DE LIMA	9	AEI.09.09	GESTIÓN INSTITUCIONAL DE LAS EMPRESAS MUNICIPALES Y ORGANISMOS PÚBLICOS DESCENTRALIZADOS EFICAZ EN LA MUNICIPALIDAD	2	21	CULTURA Y DEPORTE	AOI500238000138	VERIFICACIÓN DEL REGISTRO DE LAS TRANSACCIONES DE LOS EGRESOS	1	INFORME
'000	ETES	'500238	PATRONATO DEL PARQUE DE LAS LEYENDAS	'04.04	SUBGERENCIA DE TESORERÍA	OEI.09	FORTALECER LA GESTIÓN INSTITUCIONAL DE LA MUNICIPALIDAD METROPOLITANA DE LIMA	9	AEI.09.09	GESTIÓN INSTITUCIONAL DE LAS EMPRESAS MUNICIPALES Y ORGANISMOS PÚBLICOS DESCENTRALIZADOS EFICAZ EN LA MUNICIPALIDAD	2	21	CULTURA Y DEPORTE	AOI500238000007	ADMINISTRACIÓN DE LA RECAUDACIÓN	1	INFORME
'000	ETES	'500238	PATRONATO DEL PARQUE DE LAS LEYENDAS	'04.04	SUBGERENCIA DE TESORERÍA	OEI.09	FORTALECER LA GESTIÓN INSTITUCIONAL DE LA MUNICIPALIDAD METROPOLITANA DE LIMA	9	AEI.09.09	GESTIÓN INSTITUCIONAL DE LAS EMPRESAS MUNICIPALES Y ORGANISMOS PÚBLICOS DESCENTRALIZADOS EFICAZ EN LA MUNICIPALIDAD	2	21	CULTURA Y DEPORTE	AOI500238000008	CONCILIACIÓN BANCARIA	1	INFORME
'000	ETES	'500238	PATRONATO DEL PARQUE DE LAS LEYENDAS	'04.04	SUBGERENCIA DE TESORERÍA	OEI.09	FORTALECER LA GESTIÓN INSTITUCIONAL DE LA MUNICIPALIDAD METROPOLITANA DE LIMA	9	AEI.09.09	GESTIÓN INSTITUCIONAL DE LAS EMPRESAS MUNICIPALES Y ORGANISMOS PÚBLICOS DESCENTRALIZADOS EFICAZ EN LA MUNICIPALIDAD	2	21	CULTURA Y DEPORTE	AOI500238000009	VERIFICACIÓN Y REGISTRO DE INFORMACIÓN FINANCIERA	1	DOCUMENTO
'000	ETES	'500238	PATRONATO DEL PARQUE DE LAS LEYENDAS	'04.04	SUBGERENCIA DE TESORERÍA	OEI.09	FORTALECER LA GESTIÓN INSTITUCIONAL DE LA MUNICIPALIDAD METROPOLITANA DE LIMA	9	AEI.09.09	GESTIÓN INSTITUCIONAL DE LAS EMPRESAS MUNICIPALES Y ORGANISMOS PÚBLICOS DESCENTRALIZADOS EFICAZ EN LA MUNICIPALIDAD	2	21	CULTURA Y DEPORTE	AOI500238000010	EJECUCIÓN DE PAGOS A PROVEEDORES Y AL PERSONAL DEL PATPAL-FBB	1	REPORTE
'000	ETES	'500238	PATRONATO DEL PARQUE DE LAS LEYENDAS	'04.04	SUBGERENCIA DE TESORERÍA	OEI.09	FORTALECER LA GESTIÓN INSTITUCIONAL DE LA MUNICIPALIDAD METROPOLITANA DE LIMA	9	AEI.09.09	GESTIÓN INSTITUCIONAL DE LAS EMPRESAS MUNICIPALES Y ORGANISMOS PÚBLICOS DESCENTRALIZADOS EFICAZ EN LA MUNICIPALIDAD	2	21	CULTURA Y DEPORTE	AOI500238000011	GESTIÓN DE LA RECAUDACIÓN Y ATENCIÓN AL PÚBLICO VISITANTE	1	REPORTE
'000	ETES	'500238	PATRONATO DEL PARQUE DE LAS LEYENDAS	'04.05	SUBGERENCIA DE LOGÍSTICA Y PATRIMONIO	OEI.09	FORTALECER LA GESTIÓN INSTITUCIONAL DE LA MUNICIPALIDAD METROPOLITANA DE LIMA	9	AEI.09.09	GESTIÓN INSTITUCIONAL DE LAS EMPRESAS MUNICIPALES Y ORGANISMOS PÚBLICOS DESCENTRALIZADOS EFICAZ EN LA MUNICIPALIDAD	2	21	CULTURA Y DEPORTE	AOI500238000126	FORMULACIÓN, APROBACIÓN Y EJECUCIÓN DEL PLAN ANUAL	1	INFORME
'000	ETES	'500238	PATRONATO DEL PARQUE DE LAS LEYENDAS	'04.05	SUBGERENCIA DE LOGÍSTICA Y PATRIMONIO	OEI.09	FORTALECER LA GESTIÓN INSTITUCIONAL DE LA MUNICIPALIDAD METROPOLITANA DE LIMA	9	AEI.09.09	GESTIÓN INSTITUCIONAL DE LAS EMPRESAS MUNICIPALES Y ORGANISMOS PÚBLICOS DESCENTRALIZADOS EFICAZ EN LA MUNICIPALIDAD	2	21	CULTURA Y DEPORTE	AOI500238000127	OBTENCIÓN DE BIENES Y SERVICIOS A PRECIOS O COSTOS ADECUADOS QUE PERMITAN AHORRO ENTRE EL VALOR ESTIMADO Y ADJUDICADO	1	INFORME



'000	ETES	'500238	PATRONATO DEL PARQUE DE LAS LEYENDAS	'04.05	SUBGERENCIA DE LOGISTICA Y PATRIMONIO	OEI.09	FORTALECER LA GESTIÓN INSTITUCIONAL DE LA MUNICIPALIDAD METROPOLITANA DE LIMA	9	AEI.09.09	GESTIÓN INSTITUCIONAL DE LAS EMPRESAS MUNICIPALES Y ORGANISMOS PÚBLICOS DESCENTRALIZADOS EFICAZ EN LA MUNICIPALIDAD	2	21	CULTURA Y DEPORTE	AOI50023800128	ELABORACIÓN Y GESTIÓN ADMINISTRATIVA DE LOS CONTRATOS QUE DERIVEN DE LOS PROCEDIMIENTOS DE SELECCIÓN Y DE LAS CONTRATACIONES IGUALES O MENORES A UIT	1	INFORME
'000	ETES	'500238	PATRONATO DEL PARQUE DE LAS LEYENDAS	'04.05	SUBGERENCIA DE LOGISTICA Y PATRIMONIO	OEI.09	FORTALECER LA GESTIÓN INSTITUCIONAL DE LA MUNICIPALIDAD METROPOLITANA DE LIMA	9	AEI.09.09	GESTIÓN INSTITUCIONAL DE LAS EMPRESAS MUNICIPALES Y ORGANISMOS PÚBLICOS DESCENTRALIZADOS EFICAZ EN LA MUNICIPALIDAD	2	21	CULTURA Y DEPORTE	AOI50023800129	ATENCIÓN MENSUAL DE SERVICIOS BÁSICOS Y REQUERIMIENTOS DE BIENES Y SERVICIOS	1	INFORME
'000	ETES	'500238	PATRONATO DEL PARQUE DE LAS LEYENDAS	'04.05	SUBGERENCIA DE LOGISTICA Y PATRIMONIO	OEI.09	FORTALECER LA GESTIÓN INSTITUCIONAL DE LA MUNICIPALIDAD METROPOLITANA DE LIMA	9	AEI.09.09	GESTIÓN INSTITUCIONAL DE LAS EMPRESAS MUNICIPALES Y ORGANISMOS PÚBLICOS DESCENTRALIZADOS EFICAZ EN LA MUNICIPALIDAD	2	21	CULTURA Y DEPORTE	AOI50023800130	PROGRAMACIÓN DE ALMACENAMIENTO Y EFECIÓN DE LA DISTRIBUCIÓN RACIONAL Y OPORTUNA DE LOS BIENES	1	INFORME
'000	ETES	'500238	PATRONATO DEL PARQUE DE LAS LEYENDAS	'04.05	SUBGERENCIA DE LOGISTICA Y PATRIMONIO	OEI.09	FORTALECER LA GESTIÓN INSTITUCIONAL DE LA MUNICIPALIDAD METROPOLITANA DE LIMA	9	AEI.09.09	GESTIÓN INSTITUCIONAL DE LAS EMPRESAS MUNICIPALES Y ORGANISMOS PÚBLICOS DESCENTRALIZADOS EFICAZ EN LA MUNICIPALIDAD	2	21	CULTURA Y DEPORTE	AOI50023800131	PROGRAMACIÓN Y EJECUCIÓN DEL CONTROL DE SEMOVIENTES	1	INFORME
'000	ETES	'500238	PATRONATO DEL PARQUE DE LAS LEYENDAS	'04.05	SUBGERENCIA DE LOGISTICA Y PATRIMONIO	OEI.09	FORTALECER LA GESTIÓN INSTITUCIONAL DE LA MUNICIPALIDAD METROPOLITANA DE LIMA	9	AEI.09.09	GESTIÓN INSTITUCIONAL DE LAS EMPRESAS MUNICIPALES Y ORGANISMOS PÚBLICOS DESCENTRALIZADOS EFICAZ EN LA MUNICIPALIDAD	2	21	CULTURA Y DEPORTE	AOI50023800132	EVALUACIÓN DE AUSTERIDAD DE GASTOS	1	INFORME
'000	ETES	'500238	PATRONATO DEL PARQUE DE LAS LEYENDAS	'04.05	SUBGERENCIA DE LOGISTICA Y PATRIMONIO	OEI.09	FORTALECER LA GESTIÓN INSTITUCIONAL DE LA MUNICIPALIDAD METROPOLITANA DE LIMA	9	AEI.09.09	GESTIÓN INSTITUCIONAL DE LAS EMPRESAS MUNICIPALES Y ORGANISMOS PÚBLICOS DESCENTRALIZADOS EFICAZ EN LA MUNICIPALIDAD	2	21	CULTURA Y DEPORTE	AOI50023800133	PROGRAMACIÓN Y EJECUCIÓN DEL CONTROL, CUSTODIA Y ASEGURAMIENTO DE LOS BIENES MUEBLES E INMUEBLES DEL PATPAL-FBB	1	INFORME
'000	ETES	'500238	PATRONATO DEL PARQUE DE LAS LEYENDAS	'05.01	GERENCIA DE OPERACIONES Y SEGURIDAD	OEI.06	PROMOVER LA EDUCACIÓN; DEPORTE; RECREACIÓN Y SALUD DE LA POBLACIÓN DE LA PROVINCIA DE LIMA	6	AEI.06.03	ACTIVIDADES FÍSICAS; DEPORTIVAS Y RECREATIVAS PERMANENTES EN LA PROVINCIA DE LIMA.	5	21	CULTURA Y DEPORTE	AOI50023800074	VERIFICACIÓN Y SEGUIMIENTO AL CUMPLIMIENTO DE METAS Y OBJETIVOS DE LA GERENCIA Y SUBGERENCIAS.	1	ACCION
'000	ETES	'500238	PATRONATO DEL PARQUE DE LAS LEYENDAS	'05.01	GERENCIA DE OPERACIONES Y SEGURIDAD	OEI.06	PROMOVER LA EDUCACIÓN; DEPORTE; RECREACIÓN Y SALUD DE LA POBLACIÓN DE LA PROVINCIA DE LIMA	6	AEI.06.03	ACTIVIDADES FÍSICAS; DEPORTIVAS Y RECREATIVAS PERMANENTES EN LA PROVINCIA DE LIMA.	5	21	CULTURA Y DEPORTE	AOI50023800076	GESTIONAR LA SEGURIDAD ANTE RIESGOS Y DESASTRES	1	ACCION
'000	ETES	'500238	PATRONATO DEL PARQUE DE LAS LEYENDAS	'05.01	GERENCIA DE OPERACIONES Y SEGURIDAD	OEI.06	PROMOVER LA EDUCACIÓN; DEPORTE; RECREACIÓN Y SALUD DE LA POBLACIÓN DE LA PROVINCIA DE LIMA	6	AEI.06.03	ACTIVIDADES FÍSICAS; DEPORTIVAS Y RECREATIVAS PERMANENTES EN LA PROVINCIA DE LIMA.	5	21	CULTURA Y DEPORTE	AOI50023800077	RESGUARDO INTEGRAL DE LA PERSONA Y LOS BIENES DE LA INSTITUCIÓN	1	ACCION
'000	ETES	'500238	PATRONATO DEL PARQUE DE LAS LEYENDAS	'05.02	SUBGERENCIA DE ZOOLOGIA	OEI.06	PROMOVER LA EDUCACIÓN; DEPORTE; RECREACIÓN Y SALUD DE LA POBLACIÓN DE LA PROVINCIA DE LIMA	6	AEI.06.03	ACTIVIDADES FÍSICAS; DEPORTIVAS Y RECREATIVAS PERMANENTES EN LA PROVINCIA DE LIMA.	5	21	CULTURA Y DEPORTE	AOI50023800081	ADMINISTRACIÓN Y GESTIÓN DE LA COLECCIÓN FAUNÍSTICA DE ACUERDO A LAS NORMATIVAS DE FAUNA VIGENTE.	1	DOCUMENTO
'000	ETES	'500238	PATRONATO DEL PARQUE DE LAS LEYENDAS	'05.02	SUBGERENCIA DE ZOOLOGIA	OEI.06	PROMOVER LA EDUCACIÓN; DEPORTE; RECREACIÓN Y SALUD DE LA POBLACIÓN DE LA PROVINCIA DE LIMA	6	AEI.06.03	ACTIVIDADES FÍSICAS; DEPORTIVAS Y RECREATIVAS PERMANENTES EN LA PROVINCIA DE LIMA.	5	21	CULTURA Y DEPORTE	AOI50023800082	ATENCIÓN ALIMENTARIA Y NUTRICIONAL DE LA COLECCIÓN FAUNÍSTICA	1	ACCION
'000	ETES	'500238	PATRONATO DEL PARQUE DE LAS LEYENDAS	'05.02	SUBGERENCIA DE ZOOLOGIA	OEI.06	PROMOVER LA EDUCACIÓN; DEPORTE; RECREACIÓN Y SALUD DE LA POBLACIÓN DE LA PROVINCIA DE LIMA	6	AEI.06.03	ACTIVIDADES FÍSICAS; DEPORTIVAS Y RECREATIVAS PERMANENTES EN LA PROVINCIA DE LIMA.	5	21	CULTURA Y DEPORTE	AOI50023800083	CAPACITACIÓN DEL PERSONAL DE LA SUBGERENCIA DE ZOOLOGÍA.	1	ACCION
'000	ETES	'500238	PATRONATO DEL PARQUE DE LAS LEYENDAS	'05.02	SUBGERENCIA DE ZOOLOGIA	OEI.06	PROMOVER LA EDUCACIÓN; DEPORTE; RECREACIÓN Y SALUD DE LA POBLACIÓN DE LA PROVINCIA DE LIMA	6	AEI.06.03	ACTIVIDADES FÍSICAS; DEPORTIVAS Y RECREATIVAS PERMANENTES EN LA PROVINCIA DE LIMA.	5	21	CULTURA Y DEPORTE	AOI50023800084	EJECUCIÓN DEL PROGRAMA DE SANIDAD Y CONTROL SANITARIO DE LA COLECCIÓN FAUNÍSTICA.	1	ACCION
'000	ETES	'500238	PATRONATO DEL PARQUE DE LAS LEYENDAS	'05.02	SUBGERENCIA DE ZOOLOGIA	OEI.06	PROMOVER LA EDUCACIÓN; DEPORTE; RECREACIÓN Y SALUD DE LA POBLACIÓN DE LA PROVINCIA DE LIMA	6	AEI.06.03	ACTIVIDADES FÍSICAS; DEPORTIVAS Y RECREATIVAS PERMANENTES EN LA PROVINCIA DE LIMA.	5	21	CULTURA Y DEPORTE	AOI50023800085	FORMULACIÓN DE PROYECTOS DE INNOVACIÓN DEL SERVICIO ZOOLOGICO	1	ACCION
'000	ETES	'500238	PATRONATO DEL PARQUE DE LAS LEYENDAS	'05.02	SUBGERENCIA DE ZOOLOGIA	OEI.06	PROMOVER LA EDUCACIÓN; DEPORTE; RECREACIÓN Y SALUD DE LA POBLACIÓN DE LA PROVINCIA DE LIMA	6	AEI.06.03	ACTIVIDADES FÍSICAS; DEPORTIVAS Y RECREATIVAS PERMANENTES EN LA PROVINCIA DE LIMA.	5	21	CULTURA Y DEPORTE	AOI50023800086	FORMULACIÓN Y EJECUCIÓN DEL PROGRAMA DE BIENESTAR ANIMAL	1	ACCION



'000	ETES	'500238	PATRONATO DEL PARQUE DE LAS LEYENDAS	'05.02	SUBGERENCIA DE ZOOLOGIA	OEI.06	PROMOVER LA EDUCACIÓN; DEPORTE; RECREACIÓN Y SALUD DE LA POBLACIÓN DE LA PROVINCIA DE LIMA	6	AEI.06.03	ACTIVIDADES FÍSICAS; DEPORTIVAS Y RECREATIVAS PERMANENTES EN LA PROVINCIA DE LIMA.	5	21	CULTURA Y DEPORTE	AOI50023800087	FORMULACIÓN Y EJECUCIÓN DEL PROGRAMA DE BIOSEGURIDAD, CONTROL DE ENFERMEDADES ZOOTICAS Y GESTIÓN DE RESIDUOS HOSPITALARIOS.	1	ACCION
'000	ETES	'500238	PATRONATO DEL PARQUE DE LAS LEYENDAS	'05.02	SUBGERENCIA DE ZOOLOGIA	OEI.06	PROMOVER LA EDUCACIÓN; DEPORTE; RECREACIÓN Y SALUD DE LA POBLACIÓN DE LA PROVINCIA DE LIMA	6	AEI.06.03	ACTIVIDADES FÍSICAS; DEPORTIVAS Y RECREATIVAS PERMANENTES EN LA PROVINCIA DE LIMA.	5	21	CULTURA Y DEPORTE	AOI50023800088	IMPLEMENTACIÓN DE INSTRUMENTOS PARA LA MODERNIZACIÓN DE LA GESTIÓN ESTRATÉGICA DE FAUNA DE LA SUBGERENCIA DE ZOOLOGÍA.	1	DOCUMENTO
'000	ETES	'500238	PATRONATO DEL PARQUE DE LAS LEYENDAS	'05.02	SUBGERENCIA DE ZOOLOGIA	OEI.06	PROMOVER LA EDUCACIÓN; DEPORTE; RECREACIÓN Y SALUD DE LA POBLACIÓN DE LA PROVINCIA DE LIMA	6	AEI.06.03	ACTIVIDADES FÍSICAS; DEPORTIVAS Y RECREATIVAS PERMANENTES EN LA PROVINCIA DE LIMA.	5	21	CULTURA Y DEPORTE	AOI50023800089	FORMULACIÓN Y SEGUIMIENTO A CONVENIOS INTERINSTITUCIONALES.	1	ACCION
'000	ETES	'500238	PATRONATO DEL PARQUE DE LAS LEYENDAS	'05.02	SUBGERENCIA DE ZOOLOGIA	OEI.06	PROMOVER LA EDUCACIÓN; DEPORTE; RECREACIÓN Y SALUD DE LA POBLACIÓN DE LA PROVINCIA DE LIMA	6	AEI.06.03	ACTIVIDADES FÍSICAS; DEPORTIVAS Y RECREATIVAS PERMANENTES EN LA PROVINCIA DE LIMA.	5	21	CULTURA Y DEPORTE	AOI50023800090	FORMULACIÓN Y EJECUCIÓN DEL PROGRAMA DE EDUCACIÓN AMBIENTAL.	1	ACCION
'000	ETES	'500238	PATRONATO DEL PARQUE DE LAS LEYENDAS	'05.02	SUBGERENCIA DE ZOOLOGIA	OEI.06	PROMOVER LA EDUCACIÓN; DEPORTE; RECREACIÓN Y SALUD DE LA POBLACIÓN DE LA PROVINCIA DE LIMA	6	AEI.06.03	ACTIVIDADES FÍSICAS; DEPORTIVAS Y RECREATIVAS PERMANENTES EN LA PROVINCIA DE LIMA.	5	21	CULTURA Y DEPORTE	AOI50023800091	ELABORACIÓN Y CAPACITACIÓN DE PROGRAMAS DE CONTINGENCIA Y SEGURIDAD FAUNÍSTICA.	1	ACCION
'000	ETES	'500238	PATRONATO DEL PARQUE DE LAS LEYENDAS	'05.03	SUBGERENCIA DE BOTÁNICA	OEI.06	PROMOVER LA EDUCACIÓN; DEPORTE; RECREACIÓN Y SALUD DE LA POBLACIÓN DE LA PROVINCIA DE LIMA	6	AEI.06.03	ACTIVIDADES FÍSICAS; DEPORTIVAS Y RECREATIVAS PERMANENTES EN LA PROVINCIA DE LIMA.	5	21	CULTURA Y DEPORTE	AOI50023800092	MANEJO Y MANTENIMIENTO DEL JARDIN BOTANICO Y JARDINES ANEXOS	1	ACCION
'000	ETES	'500238	PATRONATO DEL PARQUE DE LAS LEYENDAS	'05.03	SUBGERENCIA DE BOTÁNICA	OEI.06	PROMOVER LA EDUCACIÓN; DEPORTE; RECREACIÓN Y SALUD DE LA POBLACIÓN DE LA PROVINCIA DE LIMA	6	AEI.06.03	ACTIVIDADES FÍSICAS; DEPORTIVAS Y RECREATIVAS PERMANENTES EN LA PROVINCIA DE LIMA.	5	21	CULTURA Y DEPORTE	AOI50023800093	VALORIZACIÓN DE RESIDUOS ORGÁNICOS	1	ACCION
'000	ETES	'500238	PATRONATO DEL PARQUE DE LAS LEYENDAS	'05.03	SUBGERENCIA DE BOTÁNICA	OEI.06	PROMOVER LA EDUCACIÓN; DEPORTE; RECREACIÓN Y SALUD DE LA POBLACIÓN DE LA PROVINCIA DE LIMA	6	AEI.06.03	ACTIVIDADES FÍSICAS; DEPORTIVAS Y RECREATIVAS PERMANENTES EN LA PROVINCIA DE LIMA.	5	21	CULTURA Y DEPORTE	AOI50023800094	MANEJO DEL CAMPO FRUTICOLA Y CULTIVOS	1	ACCION
'000	ETES	'500238	PATRONATO DEL PARQUE DE LAS LEYENDAS	'05.03	SUBGERENCIA DE BOTÁNICA	OEI.06	PROMOVER LA EDUCACIÓN; DEPORTE; RECREACIÓN Y SALUD DE LA POBLACIÓN DE LA PROVINCIA DE LIMA	6	AEI.06.03	ACTIVIDADES FÍSICAS; DEPORTIVAS Y RECREATIVAS PERMANENTES EN LA PROVINCIA DE LIMA.	5	21	CULTURA Y DEPORTE	AOI50023800095	PLAN DE GESTIÓN DEL SISTEMA FORESTAL	1	ACCION
'000	ETES	'500238	PATRONATO DEL PARQUE DE LAS LEYENDAS	'05.03	SUBGERENCIA DE BOTÁNICA	OEI.06	PROMOVER LA EDUCACIÓN; DEPORTE; RECREACIÓN Y SALUD DE LA POBLACIÓN DE LA PROVINCIA DE LIMA	6	AEI.06.03	ACTIVIDADES FÍSICAS; DEPORTIVAS Y RECREATIVAS PERMANENTES EN LA PROVINCIA DE LIMA.	5	21	CULTURA Y DEPORTE	AOI50023800139	DESARROLLO DE LAS ACTIVIDADES DE DIFUSIÓN	1	ACCION
'000	ETES	'500238	PATRONATO DEL PARQUE DE LAS LEYENDAS	'05.03	SUBGERENCIA DE BOTÁNICA	OEI.06	PROMOVER LA EDUCACIÓN; DEPORTE; RECREACIÓN Y SALUD DE LA POBLACIÓN DE LA PROVINCIA DE LIMA	6	AEI.06.03	ACTIVIDADES FÍSICAS; DEPORTIVAS Y RECREATIVAS PERMANENTES EN LA PROVINCIA DE LIMA.	5	21	CULTURA Y DEPORTE	AOI50023800190	MEJORAMIENTO RENOVACION Y MANTENIMIENTO	1	ACCION
'000	ETES	'500238	PATRONATO DEL PARQUE DE LAS LEYENDAS	'05.03	SUBGERENCIA DE BOTÁNICA	OEI.06	PROMOVER LA EDUCACIÓN; DEPORTE; RECREACIÓN Y SALUD DE LA POBLACIÓN DE LA PROVINCIA DE LIMA	6	AEI.06.03	ACTIVIDADES FÍSICAS; DEPORTIVAS Y RECREATIVAS PERMANENTES EN LA PROVINCIA DE LIMA.	5	21	CULTURA Y DEPORTE	AOI50023800191	GESTION AMBIENTAL	1	ACCION
'000	ETES	'500238	PATRONATO DEL PARQUE DE LAS LEYENDAS	'05.04	SUBGERENCIA DE ARQUEOLOGIA	OEI.08	PATrimonio HISTÓRICO Y CULTURAL EN LA PROVINCIA DE LIMA	8	AEI.08.01	RECUPERACIÓN EFICAZ DEL PATRIMONIO CULTURAL DEL CENTRO HISTÓRICO DE LIMA Y MANTENIMIENTO;	1	21	CULTURA Y DEPORTE	AOI50023800099	INVESTIGACIÓN DE LOS SITIOS ARQUEOLÓGICOS	1	ACCION
'000	ETES	'500238	PATRONATO DEL PARQUE DE LAS LEYENDAS	'05.04	SUBGERENCIA DE ARQUEOLOGIA	OEI.08	PATrimonio HISTÓRICO Y CULTURAL EN LA PROVINCIA DE LIMA	8	AEI.08.01	RECUPERACIÓN EFICAZ DEL PATRIMONIO CULTURAL DEL CENTRO HISTÓRICO DE LIMA Y MANTENIMIENTO;	1	21	CULTURA Y DEPORTE	AOI50023800100	CONSERVACIÓN Y MANTENIMIENTO DE LOS SITIOS ARQUEOLOGICOS	1	ACCION
'000	ETES	'500238	PATRONATO DEL PARQUE DE LAS LEYENDAS	'05.04	SUBGERENCIA DE ARQUEOLOGIA	OEI.08	PATrimonio HISTÓRICO Y CULTURAL EN LA PROVINCIA DE LIMA	8	AEI.08.01	RECUPERACIÓN EFICAZ DEL PATRIMONIO CULTURAL DEL CENTRO HISTÓRICO DE LIMA Y MANTENIMIENTO;	1	21	CULTURA Y DEPORTE	AOI50023800101	REGISTRO PLANIMÉTRICO Y TRIDIMENSIONAL DEL COMPONENTE ARQUEOLÓGICO EN EL CENTRO HISTÓRICO DE LIMA Y MANTENIMIENTO;	2	ACCION
'000	ETES	'500238	PATRONATO DEL PARQUE DE LAS LEYENDAS	'05.04	SUBGERENCIA DE ARQUEOLOGIA	OEI.08	PATrimonio HISTÓRICO Y CULTURAL EN LA PROVINCIA DE LIMA	8	AEI.08.01	RECUPERACIÓN EFICAZ DEL PATRIMONIO CULTURAL DEL CENTRO HISTÓRICO DE LIMA Y MANTENIMIENTO;	1	21	CULTURA Y DEPORTE	AOI50023800102	INVESTIGACIÓN Y DOCUMENTACIÓN DE LA COLECCIÓN ARQUEOLÓGICA	1	ACCION



'000	ETES	'500238	PATRONATO DEL PARQUE DE LAS LEYENDAS	'05.04	SUBGERENCIA DE ARQUEOLOGÍA	OEI.08	PROMOVER LA CONSERVACIÓN DEL PATRIMONIO HISTÓRICO Y CULTURAL EN LA PROVINCIA DE LIMA	8	AEI.08.01	MANTENIMIENTO; CONSERVACIÓN Y RECUPERACIÓN EFICAZ DEL PATRIMONIO CULTURAL DEL CENTRO HISTÓRICO DE LIMA Y MANTENIMIENTO;	1	21	CULTURA Y DEPORTE	AOI50023800103	CONSERVACIÓN DE LA COLECCIÓN ARQUEOLÓGICA	1	ACCION
'000	ETES	'500238	PATRONATO DEL PARQUE DE LAS LEYENDAS	'05.04	SUBGERENCIA DE ARQUEOLOGÍA	OEI.08	PROMOVER LA CONSERVACIÓN DEL PATRIMONIO HISTÓRICO Y CULTURAL EN LA PROVINCIA DE LIMA	8	AEI.08.01	CONSERVACIÓN Y RECUPERACIÓN EFICAZ DEL PATRIMONIO CULTURAL DEL CENTRO HISTÓRICO DE LIMA Y ACTIVIDADES FÍSICAS;	1	21	CULTURA Y DEPORTE	AOI50023800104	DIFUSIÓN DEL COMPONENTE ARQUEOLÓGICO Y GESTIÓN DEL MUSEO DE SITIO	2	ACCION
'000	ETES	'500238	PATRONATO DEL PARQUE DE LAS LEYENDAS	'06.01	GERENCIA DE PROMOCIÓN, COMUNICACIÓN Y ATENCIÓN AL CLIENTE	OEI.06	PROMOVER LA EDUCACIÓN; DEPORTE; RECREACIÓN Y SALUD DE LA POBLACIÓN DE LA PROVINCIA DE LIMA	6	AEI.06.03	ACTIVIDADES FÍSICAS; DEPORTIVAS Y RECREATIVAS PERMANENTES EN LA PROVINCIA DE LIMA.	5	21	CULTURA Y DEPORTE	AOI50023800150	CONTACTAR NUEVOS CLIENTES A TRAVÉS DE CORREO ELECTRONICOS Y LLAMADAS TELEFONICAS (BASE DE DATOS)	2	ACCION
'000	ETES	'500238	PATRONATO DEL PARQUE DE LAS LEYENDAS	'06.01	GERENCIA DE PROMOCIÓN, COMUNICACIÓN Y ATENCIÓN AL CLIENTE	OEI.06	PROMOVER LA EDUCACIÓN; DEPORTE; RECREACIÓN Y SALUD DE LA POBLACIÓN DE LA PROVINCIA DE LIMA	6	AEI.06.03	ACTIVIDADES FÍSICAS; DEPORTIVAS Y RECREATIVAS PERMANENTES EN LA PROVINCIA DE LIMA.	5	21	CULTURA Y DEPORTE	AOI50023800151	CREAR NUEVAS OFERTAS DE NEGOCIO A PARTIR DE NUESTROS ESPACIOS	2	EVENTOS
'000	ETES	'500238	PATRONATO DEL PARQUE DE LAS LEYENDAS	'06.01	GERENCIA DE PROMOCIÓN, COMUNICACIÓN Y ATENCIÓN AL CLIENTE	OEI.06	PROMOVER LA EDUCACIÓN; DEPORTE; RECREACIÓN Y SALUD DE LA POBLACIÓN DE LA PROVINCIA DE LIMA	6	AEI.06.03	ACTIVIDADES FÍSICAS; DEPORTIVAS Y RECREATIVAS PERMANENTES EN LA PROVINCIA DE LIMA.	5	21	CULTURA Y DEPORTE	AOI50023800152	AMPLIAR LA RED DE CONTACTOS PERSONALES, VIRTUALES Y CLIENTES DEL PARQUE	2	ACCION
'000	ETES	'500238	PATRONATO DEL PARQUE DE LAS LEYENDAS	'06.01	GERENCIA DE PROMOCIÓN, COMUNICACIÓN Y ATENCIÓN AL CLIENTE	OEI.06	PROMOVER LA EDUCACIÓN; DEPORTE; RECREACIÓN Y SALUD DE LA POBLACIÓN DE LA PROVINCIA DE LIMA	6	AEI.06.03	ACTIVIDADES FÍSICAS; DEPORTIVAS Y RECREATIVAS PERMANENTES EN LA PROVINCIA DE LIMA.	5	21	CULTURA Y DEPORTE	AOI50023800153	PROMOVER LA SUSCRIPCIÓN DE CONVENIOS CON EMPRESAS PUBLICAS O PRIVADAS	2	ACCION
'000	ETES	'500238	PATRONATO DEL PARQUE DE LAS LEYENDAS	'06.01	GERENCIA DE PROMOCIÓN, COMUNICACIÓN Y ATENCIÓN AL CLIENTE	OEI.06	PROMOVER LA EDUCACIÓN; DEPORTE; RECREACIÓN Y SALUD DE LA POBLACIÓN DE LA PROVINCIA DE LIMA	6	AEI.06.03	ACTIVIDADES FÍSICAS; DEPORTIVAS Y RECREATIVAS PERMANENTES EN LA PROVINCIA DE LIMA.	5	21	CULTURA Y DEPORTE	AOI50023800154	MANTENER UN CORRECTO FUNCIONAMIENTO DEL LIBRO DE RECLAMACIONES Y CREAR EL LIBRO DE FELICITACIONES	2	ACCION
'000	ETES	'500238	PATRONATO DEL PARQUE DE LAS LEYENDAS	'06.01	GERENCIA DE PROMOCIÓN, COMUNICACIÓN Y ATENCIÓN AL CLIENTE	OEI.06	PROMOVER LA EDUCACIÓN; DEPORTE; RECREACIÓN Y SALUD DE LA POBLACIÓN DE LA PROVINCIA DE LIMA	6	AEI.06.03	ACTIVIDADES FÍSICAS; DEPORTIVAS Y RECREATIVAS PERMANENTES EN LA PROVINCIA DE LIMA.	5	21	CULTURA Y DEPORTE	AOI50023800155	ADECUAR LOS SERVICIOS OFRECIDOS A LO QUE NUESTRO PUBLICO NECESITA	2	ACCION
'000	ETES	'500238	PATRONATO DEL PARQUE DE LAS LEYENDAS	'06.01	GERENCIA DE PROMOCIÓN, COMUNICACIÓN Y ATENCIÓN AL CLIENTE	OEI.06	PROMOVER LA EDUCACIÓN; DEPORTE; RECREACIÓN Y SALUD DE LA POBLACIÓN DE LA PROVINCIA DE LIMA	6	AEI.06.03	ACTIVIDADES FÍSICAS; DEPORTIVAS Y RECREATIVAS PERMANENTES EN LA PROVINCIA DE LIMA.	5	21	CULTURA Y DEPORTE	AOI50023800156	FISCALIZAR EL BUEN SERVICIO DE LOS COMERCIOS AL INTERIOR DEL PARQUE	2	ACCION
'000	ETES	'500238	PATRONATO DEL PARQUE DE LAS LEYENDAS	'06.02	SUBGERENCIA DE MARKETING	OEI.06	PROMOVER LA EDUCACIÓN; DEPORTE; RECREACIÓN Y SALUD DE LA POBLACIÓN DE LA PROVINCIA DE LIMA	6	AEI.06.03	ACTIVIDADES FÍSICAS; DEPORTIVAS Y RECREATIVAS PERMANENTES EN LA PROVINCIA DE LIMA.	5	21	CULTURA Y DEPORTE	AOI50023800109	FORMULACIÓN DEL PLAN DE MARKETING DEL PATPAL	1	INFORME
'000	ETES	'500238	PATRONATO DEL PARQUE DE LAS LEYENDAS	'06.02	SUBGERENCIA DE MARKETING	OEI.06	PROMOVER LA EDUCACIÓN; DEPORTE; RECREACIÓN Y SALUD DE LA POBLACIÓN DE LA PROVINCIA DE LIMA	6	AEI.06.03	ACTIVIDADES FÍSICAS; DEPORTIVAS Y RECREATIVAS PERMANENTES EN LA PROVINCIA DE LIMA.	5	21	CULTURA Y DEPORTE	AOI50023800110	GESTIÓN AL CLIENTE	1	FORME TECNI
'000	ETES	'500238	PATRONATO DEL PARQUE DE LAS LEYENDAS	'06.02	SUBGERENCIA DE MARKETING	OEI.06	PROMOVER LA EDUCACIÓN; DEPORTE; RECREACIÓN Y SALUD DE LA POBLACIÓN DE LA PROVINCIA DE LIMA	6	AEI.06.03	ACTIVIDADES FÍSICAS; DEPORTIVAS Y RECREATIVAS PERMANENTES EN LA PROVINCIA DE LIMA.	5	21	CULTURA Y DEPORTE	AOI50023800187	MEDICIÓN Y EVALUACIÓN DEL GRADO DE SATISFACCIÓN DE LOS VISITANTES	1	FORME TECNI
'000	ETES	'500238	PATRONATO DEL PARQUE DE LAS LEYENDAS	'06.03	SUBGERENCIA DE EDUCACIÓN, CULTURA Y TURISMO	OEI.06	PROMOVER LA EDUCACIÓN; DEPORTE; RECREACIÓN Y SALUD DE LA POBLACIÓN DE LA PROVINCIA DE LIMA	6	AEI.06.03	ACTIVIDADES FÍSICAS; DEPORTIVAS Y RECREATIVAS PERMANENTES EN LA PROVINCIA DE LIMA.	5	21	CULTURA Y DEPORTE	AOI50023800111	GESTIÓN DE EXPERIENCIAS EDUCATIVAS AMBIENTALES, CULTURALES Y RECREATIVAS A LA COMUNIDAD.	1	EVENTOS
'000	ETES	'500238	PATRONATO DEL PARQUE DE LAS LEYENDAS	'06.03	SUBGERENCIA DE EDUCACIÓN, CULTURA Y TURISMO	OEI.06	PROMOVER LA EDUCACIÓN; DEPORTE; RECREACIÓN Y SALUD DE LA POBLACIÓN DE LA PROVINCIA DE LIMA	6	AEI.06.03	ACTIVIDADES FÍSICAS; DEPORTIVAS Y RECREATIVAS PERMANENTES EN LA PROVINCIA DE LIMA.	5	21	CULTURA Y DEPORTE	AOI50023800112	GESTIÓN DE FORTALECIMIENTO DE CAPACIDADES EN RELACIÓN A LA CONSERVACIÓN DEL PATRIMONIO CULTURAL Y NATURAL	1	EVENTOS



'000	ETES	'500238	PATRONATO DEL PARQUE DE LAS LEYENDAS	'06.03	SUBGERENCIA DE EDUCACIÓN, CULTURA Y TURISMO	OEI.06	PROMOVER LA EDUCACIÓN; DEPORTE; RECREACIÓN Y SALUD DE LA POBLACIÓN DE LA PROVINCIA DE LIMA	6	AEI.06.03	ACTIVIDADES FÍSICAS; DEPORTIVAS Y RECREATIVAS PERMANENTES EN LA PROVINCIA DE LIMA.	5	21	CULTURA Y DEPORTE	AOI50023800178	DESARROLLO DE NUEVOS PRODUCTOS Y SERVICIOS RELACIONADOS AL PROGRAMA DE EDUCACIÓN PARA LA CONSERVACIÓN	1	PARTICIPANTE
'000	ETES	'500238	PATRONATO DEL PARQUE DE LAS LEYENDAS	'06.03	SUBGERENCIA DE EDUCACIÓN, CULTURA Y TURISMO	OEI.06	PROMOVER LA EDUCACIÓN; DEPORTE; RECREACIÓN Y SALUD DE LA POBLACIÓN DE LA PROVINCIA DE LIMA	6	AEI.06.03	ACTIVIDADES FÍSICAS; DEPORTIVAS Y RECREATIVAS PERMANENTES EN LA PROVINCIA DE LIMA.	5	21	CULTURA Y DEPORTE	AOI50023800179	DESARROLLO DE CAPACIDADES, INVESTIGACIÓN Y PARTICIPACIÓN EN PROGRAMAS DE CONSERVACIÓN DEL PATRIMONIO	1	EJECUCION
'000	ETES	'500238	PATRONATO DEL PARQUE DE LAS LEYENDAS	'07.01	GERENCIA DE INFRAESTRUCTURA	OEI.06	PROMOVER LA EDUCACIÓN; DEPORTE; RECREACIÓN Y SALUD DE LA POBLACIÓN DE LA PROVINCIA DE LIMA	6	AEI.06.04	DEPORTIVA Y RECREATIVA CON MANTENIMIENTO PERMANENTE ADMINISTRADA POR LA MUNICIPALIDAD	6	21	CULTURA Y DEPORTE	AOI50023800192	SEGUIMIENTO DE LAS ACTIVIDADES DE MANTENIMIENTO DE INFRAESTRUCTURA	1	ACCION
'000	ETES	'500238	PATRONATO DEL PARQUE DE LAS LEYENDAS	'07.01	GERENCIA DE INFRAESTRUCTURA	OEI.06	PROMOVER LA EDUCACIÓN; DEPORTE; RECREACIÓN Y SALUD DE LA POBLACIÓN DE LA PROVINCIA DE LIMA	6	AEI.06.04	DEPORTIVA Y RECREATIVA CON MANTENIMIENTO PERMANENTE ADMINISTRADA POR LA MUNICIPALIDAD	6	21	CULTURA Y DEPORTE	AOI50023800193	REGISTRO Y ACTUALIZACIÓN DE EJECUCION FISICA DE INVERSIONES	1	ACCION
'000	ETES	'500238	PATRONATO DEL PARQUE DE LAS LEYENDAS	'07.01	GERENCIA DE INFRAESTRUCTURA	OEI.06	PROMOVER LA EDUCACIÓN; DEPORTE; RECREACIÓN Y SALUD DE LA POBLACIÓN DE LA PROVINCIA DE LIMA	6	AEI.06.04	DEPORTIVA Y RECREATIVA CON MANTENIMIENTO PERMANENTE ADMINISTRADA POR LA MUNICIPALIDAD	6	21	CULTURA Y DEPORTE	AOI50023800194	SEGUIMIENTO DE ELABORACION DE EXPEDIENTES TECNICOS PIP	1	ACCION
'000	ETES	'500238	PATRONATO DEL PARQUE DE LAS LEYENDAS	'07.01	GERENCIA DE INFRAESTRUCTURA	OEI.06	PROMOVER LA EDUCACIÓN; DEPORTE; RECREACIÓN Y SALUD DE LA POBLACIÓN DE LA PROVINCIA DE LIMA	6	AEI.06.04	DEPORTIVA Y RECREATIVA CON MANTENIMIENTO PERMANENTE ADMINISTRADA POR LA MUNICIPALIDAD	6	21	CULTURA Y DEPORTE	AOI50023800195	SEGUIMIENTO DE ELBORACION DE EXPEDIENTES IOARR	1	ACCION
'000	ETES	'500238	PATRONATO DEL PARQUE DE LAS LEYENDAS	'07.01	GERENCIA DE INFRAESTRUCTURA	OEI.06	PROMOVER LA EDUCACIÓN; DEPORTE; RECREACIÓN Y SALUD DE LA POBLACIÓN DE LA PROVINCIA DE LIMA	6	AEI.06.04	DEPORTIVA Y RECREATIVA CON MANTENIMIENTO PERMANENTE ADMINISTRADA POR LA MUNICIPALIDAD	6	21	CULTURA Y DEPORTE	AOI50023800196	ELABORACION DE PLAN DE REHABILITACION DE ESPACIOS	1	ACCION
'000	ETES	'500238	PATRONATO DEL PARQUE DE LAS LEYENDAS	'07.02	SUBGERENCIA DE OBRAS Y PROYECTOS	OEI.06	PROMOVER LA EDUCACIÓN; DEPORTE; RECREACIÓN Y SALUD DE LA POBLACIÓN DE LA PROVINCIA DE LIMA	6	AEI.06.04	DEPORTIVA Y RECREATIVA CON MANTENIMIENTO PERMANENTE ADMINISTRADA POR LA MUNICIPALIDAD	6	21	CULTURA Y DEPORTE	AOI50023800171	ELABORACION DE IDEA DE INVERSION PUBLICA EN EL PATPAL - FBB	1	ACCION
'000	ETES	'500238	PATRONATO DEL PARQUE DE LAS LEYENDAS	'07.02	SUBGERENCIA DE OBRAS Y PROYECTOS	OEI.06	PROMOVER LA EDUCACIÓN; DEPORTE; RECREACIÓN Y SALUD DE LA POBLACIÓN DE LA PROVINCIA DE LIMA	6	AEI.06.04	DEPORTIVA Y RECREATIVA CON MANTENIMIENTO PERMANENTE ADMINISTRADA POR LA MUNICIPALIDAD	6	21	CULTURA Y DEPORTE	AOI50023800180	SANEAMIENTO FISICO LEGAL DEL INMUEBLE DEL PATPAL-FBB	1	ACCION
'000	ETES	'500238	PATRONATO DEL PARQUE DE LAS LEYENDAS	'07.02	SUBGERENCIA DE OBRAS Y PROYECTOS	OEI.06	PROMOVER LA EDUCACIÓN; DEPORTE; RECREACIÓN Y SALUD DE LA POBLACIÓN DE LA PROVINCIA DE LIMA	6	AEI.06.04	DEPORTIVA Y RECREATIVA CON MANTENIMIENTO PERMANENTE ADMINISTRADA POR LA MUNICIPALIDAD	6	21	CULTURA Y DEPORTE	AOI50023800181	ELABORACION DE ANTEPROYECTO DE INVERSION PUBLICA EN EL PATPAL- FBB	1	ACCION
'000	ETES	'500238	PATRONATO DEL PARQUE DE LAS LEYENDAS	'07.02	SUBGERENCIA DE OBRAS Y PROYECTOS	OEI.06	PROMOVER LA EDUCACIÓN; DEPORTE; RECREACIÓN Y SALUD DE LA POBLACIÓN DE LA PROVINCIA DE LIMA	6	AEI.06.04	DEPORTIVA Y RECREATIVA CON MANTENIMIENTO PERMANENTE ADMINISTRADA POR LA MUNICIPALIDAD	6	3	PLANEAMIENTO, GESTION Y RESERVA DE CONTINGENCIA	AOI50023800197	CREACION DEL SERVICIO RECREATIVO SANTUARIO DEL RINOCERONTE (OBRA)	2	PORCENTAJE
'000	ETES	'500238	PATRONATO DEL PARQUE DE LAS LEYENDAS	'07.03	SUBGERENCIA DE MANTENIMIENTO	OEI.06	PROMOVER LA EDUCACIÓN; DEPORTE; RECREACIÓN Y SALUD DE LA POBLACIÓN DE LA PROVINCIA DE LIMA	6	AEI.06.04	DEPORTIVA Y RECREATIVA CON MANTENIMIENTO PERMANENTE ADMINISTRADA POR LA MUNICIPALIDAD	6	21	CULTURA Y DEPORTE	AOI50023800062	MANTENIMIENTO DE LIMPIEZA Y DESINFECCIÓN DE ÁREAS TECHADAS	1	ACCION
'000	ETES	'500238	PATRONATO DEL PARQUE DE LAS LEYENDAS	'07.03	SUBGERENCIA DE MANTENIMIENTO	OEI.06	PROMOVER LA EDUCACIÓN; DEPORTE; RECREACIÓN Y SALUD DE LA POBLACIÓN DE LA PROVINCIA DE LIMA	6	AEI.06.04	DEPORTIVA Y RECREATIVA CON MANTENIMIENTO PERMANENTE ADMINISTRADA POR LA MUNICIPALIDAD	6	21	CULTURA Y DEPORTE	AOI50023800063	MANTENIMIENTO DE ÁREAS NO TECHADAS	1	ACCION
'000	ETES	'500238	PATRONATO DEL PARQUE DE LAS LEYENDAS	'07.03	SUBGERENCIA DE MANTENIMIENTO	OEI.06	PROMOVER LA EDUCACIÓN; DEPORTE; RECREACIÓN Y SALUD DE LA POBLACIÓN DE LA PROVINCIA DE LIMA	6	AEI.06.04	DEPORTIVA Y RECREATIVA CON MANTENIMIENTO PERMANENTE ADMINISTRADA POR LA MUNICIPALIDAD	6	21	CULTURA Y DEPORTE	AOI50023800064	MANTENIMIENTO DE LIMPIEZA ESPECIAL Y TRATAMIENTO DE LAGUNA RECREATIVA TOCHAS	1	ACCION

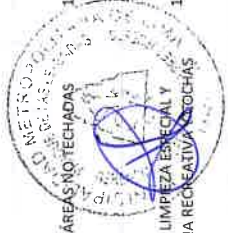

'000	ETES	'500238	PATRONATO DEL PARQUE DE LAS LEYENDAS	'07.03	SUBGERENCIA DE MANTENIMIENTO	OEI.06	PROMOVER LA EDUCACIÓN; DEPORTE; RECREACIÓN Y SALUD DE LA POBLACIÓN DE LA PROVINCIA DE LIMA	6	AEI.06.04	INFRAESTRUCTURA DEPORTIVA Y RECREATIVA CON MANTENIMIENTO PERMANENTE ADMINISTRADA POR LA MUNICIPALIDAD	6	21	CULTURA Y DEPORTE	AOI50023800065	RECOLECCIÓN DE LOS RESIDUOS SÓLIDOS DE CAMINOS, VÍAS, ÁREAS COMUNES, ESTACIONAMIENTO, CAMPING	1	ACCION
'000	ETES	'500238	PATRONATO DEL PARQUE DE LAS LEYENDAS	'07.03	SUBGERENCIA DE MANTENIMIENTO	OEI.06	PROMOVER LA EDUCACIÓN; DEPORTE; RECREACIÓN Y SALUD DE LA POBLACIÓN DE LA PROVINCIA DE LIMA	6	AEI.06.04	INFRAESTRUCTURA DEPORTIVA Y RECREATIVA CON MANTENIMIENTO PERMANENTE ADMINISTRADA POR LA MUNICIPALIDAD	6	21	CULTURA Y DEPORTE	AOI50023800066	MANTENIMIENTO CON EL TALLER DE PINTURA	1	ACCION
'000	ETES	'500238	PATRONATO DEL PARQUE DE LAS LEYENDAS	'07.03	SUBGERENCIA DE MANTENIMIENTO	OEI.06	PROMOVER LA EDUCACIÓN; DEPORTE; RECREACIÓN Y SALUD DE LA POBLACIÓN DE LA PROVINCIA DE LIMA	6	AEI.06.04	INFRAESTRUCTURA DEPORTIVA Y RECREATIVA CON MANTENIMIENTO PERMANENTE ADMINISTRADA POR LA MUNICIPALIDAD	6	21	CULTURA Y DEPORTE	AOI50023800067	MANTENIMIENTO CON EL TALLER DE CARPINTERÍA METÁLICA	1	ACCION
'000	ETES	'500238	PATRONATO DEL PARQUE DE LAS LEYENDAS	'07.03	SUBGERENCIA DE MANTENIMIENTO	OEI.06	PROMOVER LA EDUCACIÓN; DEPORTE; RECREACIÓN Y SALUD DE LA POBLACIÓN DE LA PROVINCIA DE LIMA	6	AEI.06.04	INFRAESTRUCTURA DEPORTIVA Y RECREATIVA CON MANTENIMIENTO PERMANENTE ADMINISTRADA POR LA MUNICIPALIDAD	6	21	CULTURA Y DEPORTE	AOI50023800068	MANTENIMIENTO CON EL TALLER DE ELECTRICIDAD	1	ACCION
'000	ETES	'500238	PATRONATO DEL PARQUE DE LAS LEYENDAS	'07.03	SUBGERENCIA DE MANTENIMIENTO	OEI.06	PROMOVER LA EDUCACIÓN; DEPORTE; RECREACIÓN Y SALUD DE LA POBLACIÓN DE LA PROVINCIA DE LIMA	6	AEI.06.04	INFRAESTRUCTURA DEPORTIVA Y RECREATIVA CON MANTENIMIENTO PERMANENTE ADMINISTRADA POR LA MUNICIPALIDAD	6	21	CULTURA Y DEPORTE	AOI50023800069	MANTENIMIENTO CON EL TALLER DE GASFITERÍA	1	ACCION
'000	ETES	'500238	PATRONATO DEL PARQUE DE LAS LEYENDAS	'07.03	SUBGERENCIA DE MANTENIMIENTO	OEI.06	PROMOVER LA EDUCACIÓN; DEPORTE; RECREACIÓN Y SALUD DE LA POBLACIÓN DE LA PROVINCIA DE LIMA	6	AEI.06.04	INFRAESTRUCTURA DEPORTIVA Y RECREATIVA CON MANTENIMIENTO PERMANENTE ADMINISTRADA POR LA MUNICIPALIDAD	6	21	CULTURA Y DEPORTE	AOI50023800070	MANTENIMIENTO CON EL TALLER DE CARPINTERÍA DE MADERA	1	ACCION
'000	ETES	'500238	PATRONATO DEL PARQUE DE LAS LEYENDAS	'07.03	SUBGERENCIA DE MANTENIMIENTO	OEI.06	PROMOVER LA EDUCACIÓN; DEPORTE; RECREACIÓN Y SALUD DE LA POBLACIÓN DE LA PROVINCIA DE LIMA	6	AEI.06.04	INFRAESTRUCTURA DEPORTIVA Y RECREATIVA CON MANTENIMIENTO PERMANENTE ADMINISTRADA POR LA MUNICIPALIDAD	6	21	CULTURA Y DEPORTE	AOI50023800071	MANTENIMIENTO CON EL TALLER DE ALBAÑILERÍA	1	ACCION
'000	ETES	'500238	PATRONATO DEL PARQUE DE LAS LEYENDAS	'07.03	SUBGERENCIA DE MANTENIMIENTO	OEI.06	PROMOVER LA EDUCACIÓN; DEPORTE; RECREACIÓN Y SALUD DE LA POBLACIÓN DE LA PROVINCIA DE LIMA	6	AEI.06.04	INFRAESTRUCTURA DEPORTIVA Y RECREATIVA CON MANTENIMIENTO PERMANENTE ADMINISTRADA POR LA MUNICIPALIDAD	6	21	CULTURA Y DEPORTE	AOI50023800072	MANTENIMIENTO DE BOTES E IMPLEMENTOS DE LAGUNA	1	ACCION
'000	ETES	'500238	PATRONATO DEL PARQUE DE LAS LEYENDAS	'07.03	SUBGERENCIA DE MANTENIMIENTO	OEI.06	PROMOVER LA EDUCACIÓN; DEPORTE; RECREACIÓN Y SALUD DE LA POBLACIÓN DE LA PROVINCIA DE LIMA	6	AEI.06.04	INFRAESTRUCTURA DEPORTIVA Y RECREATIVA CON MANTENIMIENTO PERMANENTE ADMINISTRADA POR LA MUNICIPALIDAD	6	21	CULTURA Y DEPORTE	AOI50023800073	TRABAOS DE CHOFERES PARA LABORES DE LA SUBGERENCIAS DE MANTENIMIENTO, BOTÁNICA Y ZOOLOGÍA	2	ACCION
'000	ETES	'500238	PATRONATO DEL PARQUE DE LAS LEYENDAS	'07.03	SUBGERENCIA DE MANTENIMIENTO	OEI.06	PROMOVER LA EDUCACIÓN; DEPORTE; RECREACIÓN Y SALUD DE LA POBLACIÓN DE LA PROVINCIA DE LIMA	6	AEI.06.04	INFRAESTRUCTURA DEPORTIVA Y RECREATIVA CON MANTENIMIENTO PERMANENTE ADMINISTRADA POR LA MUNICIPALIDAD	6	21	CULTURA Y DEPORTE	AOI50023800182	SERVICIO DE MANTENIMIENTO DE EQUIPOS Y VEHICULOS	1	ACCION
'000	ETES	'500238	PATRONATO DEL PARQUE DE LAS LEYENDAS	'07.03	SUBGERENCIA DE MANTENIMIENTO	OEI.06	PROMOVER LA EDUCACIÓN; DEPORTE; RECREACIÓN Y SALUD DE LA POBLACIÓN DE LA PROVINCIA DE LIMA	6	AEI.06.04	INFRAESTRUCTURA DEPORTIVA Y RECREATIVA CON MANTENIMIENTO PERMANENTE ADMINISTRADA POR LA MUNICIPALIDAD	6	21	CULTURA Y DEPORTE	AOI50023800183	SERVICIOS	1	ACCION



Accumulado	Tipo	Dep. UBIGEO	Departamento Nombre UBIGEO	Prov. UBIGEO	Provincia Nombre UBIGEO	Dpto. UBIGEO	Distrito Nombre UBIGEO	F(RE) 01	F(RE) 02	F(RE) 03	F(RE) 04	F(RE) 05	F(RE) 06	F(RE) 01	F(RE) 02	F(RE) 03	F(RE) 04	F(RE) 05	F(RE) 06	F(SE) 01	F(SE) 02	F(SE) 03	F(SE) 04	F(SE) 05	F(SE) 06	F(SE) 01	F(SE) 02	F(SE) 03	F(SE) 04	F(SE) 05	F(SE) 06	Semestre 1						
SI	ANUAL	15	LIMA	1	LIMA	36	SAN MIGUEL	2	2	2	2	2	2	2	2	2	2	2	2	2	2	2	2	2	2	1,061	1,061	1,061	1,061	1,061	1,061	1,061	1,061	1,061	1,061	100.0		
SI	ANUAL	15	LIMA	1	LIMA	36	SAN MIGUEL	0	1	0	0	1	0	0	1	0	0	0	0	1	0	1	0	0	0	46,251	0	11,249	0	0	0	0	0	0	0	0	46,251	100.0
SI	ANUAL	15	LIMA	1	LIMA	36	SAN MIGUEL	0	1	0	0	1	0	0	1	0	0	0	0	1	0	0	0	0	0	18,265	0	17,465	0	0	0	0	0	0	0	18,265	100.0	
SI	ANUAL	15	LIMA	1	LIMA	36	SAN MIGUEL	1	1	1	1	1	1	1	1	1	1	1	1	1	4,652	7,578	7,903	5,748	12,551	4,603	10,390	5,000	5,080	5,232	5,691	7,062	7,062	7,062	100.0			
SI	ANUAL	15	LIMA	1	LIMA	36	SAN MIGUEL	36	36	36	36	36	36	36	36	36	36	36	36	36	32,642	32,642	32,642	32,642	32,642	32,642	32,642	32,642	32,642	32,642	32,642	32,642	32,642	32,642	32,642	100.0		
SI	ANUAL	15	LIMA	1	LIMA	36	SAN MIGUEL	36	21	36	36	36	36	36	21	36	36	36	36	36	23,812	23,812	23,812	27,812	23,812	23,812	23,812	23,812	23,812	23,812	27,812	23,812	23,812	23,812	23,812	100.0		
SI	ANUAL	15	LIMA	1	LIMA	36	SAN MIGUEL	1	1	1	1	1	1	1	1	1	1	1	1	1	7,921	7,921	7,921	7,921	7,921	7,921	7,921	7,921	7,921	7,921	7,921	7,921	7,921	7,921	7,921	100.0		
SI	ANUAL	15	LIMA	1	LIMA	36	SAN MIGUEL	1	0	0	0	0	0	0	1	0	0	0	0	0	3,000	0	0	0	0	0	3,000	0	0	0	0	0	0	0	0	3,000	100.0	



SI	ANUAL	15	LIMA	1	LIMA	36	SAN MIGUEL	1	1	1	1	1	1	1	1	1	1	1	1	375	375	375	375	375	375	375	375	100.0				
SI	ANUAL	36	LIMA	1	LIMA	36	SAN MIGUEL	0	0	1	0	1	0	0	5,000	0	5,000	0	5,000	0	0	0	0	5,000	0	5,000	0	100.0				
SI	ANUAL	15	LIMA	1	LIMA	36	SAN MIGUEL	1	1	1	1	1	1	1	3,750	3,750	3,750	3,750	3,750	3,750	3,750	3,750	3,750	3,750	3,750	3,750	3,750	100.0				
SI	ANUAL	15	LIMA	1	LIMA	36	SAN MIGUEL	1	1	1	1	1	1	1	5,833	5,833	5,833	5,833	5,833	5,833	5,833	5,833	5,833	5,833	5,833	5,833	5,833	100.0				
SI	ANUAL	15	LIMA	1	LIMA	36	SAN MIGUEL	1	1	1	1	1	1	1	3,894	15,739	3,894	3,894	3,894	3,894	3,894	3,894	3,894	3,894	3,894	3,894	3,894	17,525	100.0			
SI	ANUAL	15	LIMA	1	LIMA	36	SAN MIGUEL	0	0	1	1	2	2	0	0	100,000	50,000	18,300	100,390	0	0	0	0	0	0	18,300	389	50.0				
SI	ANUAL	15	LIMA	1	LIMA	36	SAN MIGUEL	0	0	2	0	1	0	0	0	0	0	0	0	0	0	0	0	0	50,504	0	28,365	533.3				
SI	ANUAL	15	LIMA	1	LIMA	36	SAN MIGUEL	1	1	1	1	1	1	1	19,000	19,000	19,000	19,000	19,000	19,000	19,000	19,000	19,000	19,000	19,000	19,000	19,000	100.0				
SI	ANUAL	15	LIMA	1	LIMA	36	SAN MIGUEL	1	1	1	1	1	2	1	10,000	10,000	10,000	325,633	10,000	10,000	10,000	10,000	10,000	10,000	20,000	10,000	10,000	116.7				
SI	ANUAL	15	LIMA	1	LIMA	36	SAN MIGUEL	2	2	2	2	2	2	0	40,000	40,000	40,000	40,000	40,000	40,000	40,000	40,000	40,000	40,000	40,000	40,000	40,000	100.0				
SI	ANUAL	15	LIMA	1	LIMA	36	SAN MIGUEL	2	2	2	2	2	2	2	60,000	40,000	40,000	471,000	60,000	40,000	40,000	40,000	40,000	40,000	40,000	40,000	471,000	100.0				
SI	ANUAL	15	LIMA	1	LIMA	36	SAN MIGUEL	1	1	1	1	1	1	1	375,493	375,493	375,493	375,493	375,493	375,493	375,493	375,493	189,355	210,161	210,161	197,975	210,347	100.0				
SI	ANUAL	15	LIMA	1	LIMA	36	SAN MIGUEL	1	1	1	1	1	1	1	423,000	423,000	423,000	423,000	423,000	423,000	423,000	423,000	423,000	423,000	423,000	877,906	861,533	847,957	850,663	859,035	839,397	100.0



SI	ANUAL	15	LIMA	1	LIMA	36	SAN MIGUEL	1	1	1	1	1	1	1	1	1	1	1	1	1	1	330,417	330,417	330,417	858,616	330,417	17,777	17,377	17,345	17,345	17,345	17,356	100.0	
SI	ANUAL	15	LIMA	1	LIMA	36	SAN MIGUEL	4	4	4	4	4	4	4	4	4	4	4	4	4	4	5,213	54,888	56,247	7,888	24,838	6,138	19,762	19,762	19,762	19,762	19,762	100.0	
SI	ANUAL	15	LIMA	1	LIMA	36	SAN MIGUEL	2	2	2	2	2	2	2	2	2	2	2	2	2	2	69	1,789	69	69	69	4,845	4,845	4,845	4,845	4,845	4,845	100.0	
SI	ANUAL	15	LIMA	1	LIMA	36	SAN MIGUEL	4	4	4	4	4	4	4	4	4	4	4	4	4	4	0	0	0	0	0	4,687	4,687	4,687	4,687	4,687	4,687	100.0	
SI	ANUAL	15	LIMA	1	LIMA	36	SAN MIGUEL	3	3	3	3	3	3	3	3	3	3	3	3	3	3	9,567	9,567	9,567	9,567	9,567	8,217	8,217	8,217	8,217	8,217	8,217	100.0	
SI	ANUAL	15	LIMA	1	LIMA	36	SAN MIGUEL	4	4	4	4	4	4	4	4	4	4	4	4	4	4	31	891	31	31	31	2,382	2,382	2,382	2,382	2,382	2,382	100.0	
SI	ANUAL	15	LIMA	1	LIMA	36	SAN MIGUEL	1	1	1	1	1	1	1	1	1	1	1	1	1	1	11,000	11,000	11,000	11,000	11,000	11,000	11,000	11,000	11,000	11,000	11,000	11,000	100.0
SI	ANUAL	15	LIMA	1	LIMA	36	SAN MIGUEL	1	1	1	1	1	1	1	1	1	1	1	1	1	1	20,000	20,000	20,000	20,000	20,000	20,000	20,000	20,000	20,000	20,000	20,000	20,000	100.0
SI	ANUAL	15	LIMA	1	LIMA	36	SAN MIGUEL	2	2	2	2	2	2	2	2	2	2	2	2	2	2	13,988	13,988	13,988	13,988	13,988	13,988	13,988	13,988	13,988	13,988	13,988	100.0	
SI	ANUAL	15	LIMA	1	LIMA	36	SAN MIGUEL	1	1	1	1	1	1	1	1	1	1	1	1	1	1	17,000	17,000	17,000	17,000	17,000	17,000	17,000	17,000	17,000	17,000	17,000	100.0	
SI	ANUAL	15	LIMA	1	LIMA	36	SAN MIGUEL	1	1	1	1	1	1	1	1	1	1	1	1	1	1	11,000	11,000	11,000	11,000	11,000	11,000	11,000	11,000	11,000	11,000	11,000	11,000	100.0
SI	ANUAL	15	LIMA	1	LIMA	36	SAN MIGUEL	1	1	1	1	1	1	1	1	1	1	1	1	1	1	14,600	7,300	7,300	7,300	7,300	0	14,600	7,300	7,300	7,300	7,300	100.0	
SI	ANUAL	15	LIMA	1	LIMA	36	SAN MIGUEL	1	1	1	1	1	1	1	1	1	1	1	1	1	1	5,500	5,500	5,500	5,500	5,500	0	11,000	5,500	5,500	5,500	5,500	100.0	



SI	ANUAL	15	LIMA	1	LIMA	1	1	1	1	1	1	1	1	1	1	0	2	1	1	1	1	1	7,000	7,000	7,000	7,000	7,000	7,000	7,000	7,000	14,000	0	7,000	7,000	7,000	7,000	100.0		
SI	ANUAL	15	LIMA	1	LIMA	1	1	1	1	1	1	1	1	1	1	0	2	1	1	1	1	1	2,766	2,766	2,766	2,766	2,766	2,766	2,766	2,766	5,532	0	2,766	2,766	2,766	2,766	2,766	100.0	
SI	ANUAL	15	LIMA	1	LIMA	1	1	1	1	1	1	1	1	1	1	0	2	1	1	1	1	1	2,942	2,942	2,942	2,942	2,942	2,942	2,942	2,942	5,883	0	2,942	2,942	2,942	2,942	2,942	100.0	
SI	ANUAL	15	LIMA	1	LIMA	1	1	1	1	1	1	1	1	1	1	0	2	1	1	1	1	1	5,000	5,000	5,000	5,000	5,000	5,000	5,000	5,000	10,000	0	5,000	5,000	5,000	5,000	100.0		
SI	ANUAL	15	LIMA	1	LIMA	1	1	1	1	1	1	1	1	1	1	1	1	1	1	1	1	1	4,141	4,141	4,141	4,141	4,141	4,141	4,141	4,141	4,141	4,141	4,141	4,141	4,141	4,141	4,141	100.0	
SI	ANUAL	15	LIMA	1	LIMA	1	1	1	1	1	1	1	1	1	1	0	2	1	1	1	1	1	2,266	2,266	2,266	2,266	2,266	2,266	2,266	2,266	4,533	0	2,266	2,266	2,266	2,266	2,266	100.0	
SI	ANUAL	15	LIMA	1	LIMA	1	4	4	4	4	4	4	4	4	4	4	4	4	4	4	4	4	20,000	20,000	20,000	20,000	20,000	20,000	20,000	20,000	566	5,503	220	568	238	100.0			
SI	ANUAL	15	LIMA	1	LIMA	1	1	1	1	1	1	1	1	1	1	2	1	1	1	1	1	1	2,475	2,475	2,475	2,475	2,475	2,475	2,475	2,475	6,310	5,378	0	7,905	0	1,888	100.0		
SI	ANUAL	15	LIMA	1	LIMA	1	2	2	2	2	2	2	2	2	2	2	2	2	2	2	2	31,812	31,812	31,812	31,812	31,812	31,812	31,812	31,812	17,880	17,880	17,880	12,880	14,400	17,640	100.0			
SI	ANUAL	15	LIMA	1	LIMA	1	16	16	16	16	16	16	16	16	16	56	44	62	63	71	70	1,000	1,000	1,000	1,000	1,000	1,000	1,000	1,000	38,215	145,207	40,556	88,953	60,735	19,954	348.6			
SI	ANUAL	15	LIMA	1	LIMA	1	6,560	4,000	4,000	4,000	4,000	4,000	8,231	7,553	8,423	8,149	8,459	8,185	1,098	1,098	1,098	1,098	1,098	1,098	1,098	1,098	1,098	1,098	1,098	300,825	182,552	174,310	216,590	159,192	212,583	184.5			
SI	ANUAL	15	LIMA	1	LIMA	1	1	1	1	1	1	1	1	1	1	0	1	0	0	0	1	971	971	971	971	971	971	971	971	0	0	0	0	0	2,500	33.3			
SI	ANUAL	15	LIMA	1	LIMA	1	296	415	332	155	137	489	323	264	235	24	283	80,000	80,000	80,000	80,000	80,000	80,000	80,000	80,000	80,000	80,000	80,000	80,000	1,872	4,748	4,971	5,525	11,896	4,972	110.6			
SI	ANUAL	15	LIMA	1	LIMA	1	1	1	1	1	1	1	0	0	0	0	0	0	0	0	0	90,908	90,908	90,908	90,908	90,908	90,908	90,908	90,908	0	0	0	0	0	0	0.0			
SI	ANUAL	15	LIMA	1	LIMA	1	1	1	1	1	1	100	100	104	45	56	53	4,000	4,000	4,000	4,000	4,000	4,000	4,000	4,000	4,000	4,000	4,000	4,000	2,445	4,650	4,971	4,873	7,959	4,972	7,633.3			



SI	ANUAL	15	LIMA	1	LIMA	36	SAN MIGUEL	16	12	11	12	11	12	11	12	11	10	4	10	10	848	848	848	848	848	848	848	1,642	678	724	711	11,309	725	73.0
SI	ANUAL	15	LIMA	1	LIMA	36	SAN MIGUEL	3	4	4	5	3	5	7	3	8	4	4	9	4	9,000	9,000	9,000	9,000	9,000	9,000	9,000	420	1,066	1,968	1,319	25,093	1,457	145.8
SI	ANUAL	15	LIMA	1	LIMA	36	SAN MIGUEL	1	1	1	1	1	1	0	1	2	0	1	1	50,000	50,000	5,311	50,000	50,000	50,000	50,000	50,000	0	3,600	207	0	5,588	4,462	83.3
SI	ANUAL	15	LIMA	1	LIMA	36	SAN MIGUEL	3	2	2	2	2	2	5	5	0	0	0	888	888	888	888	888	888	888	888	888	573	969	0	0	0	0	76.9
SI	ANUAL	15	LIMA	1	LIMA	36	SAN MIGUEL	0	0	1	0	0	1	0	0	1	1	0	2,445	2,445	2,445	2,445	2,445	2,445	2,445	2,445	2,445	0	0	207	0	2,561	0	100.0
SI	ANUAL	15	LIMA	1	LIMA	36	SAN MIGUEL	0	4	5	5	5	7	1	4	0	5	7	1,412	13,969	83,881	67,085	0	19,730	95,454	19,300	0	19,300	0	24,030	0	0	0	84.6
SI	ANUAL	15	LIMA	1	LIMA	36	SAN MIGUEL	4	4	4	4	4	4	4	4	0	4	4	24,792	10,012	0	359,076	0	0	33,745	5,190	0	23,600	0	23,600	0	0	0	83.3
SI	ANUAL	15	LIMA	1	LIMA	36	SAN MIGUEL	0	4	4	4	4	4	1	4	0	4	4	0	2,880	67,910	50,760	0	0	38,370	19,800	0	24,500	0	24,500	0	0	0	85.0
SI	ANUAL	15	LIMA	1	LIMA	36	SAN MIGUEL	1	1	2	1	1	2	1	1	0	1	2	1,188	29,308	185,540	36,290	0	0	31,093	4,400	0	10,200	0	10,200	0	0	0	75.0
SI	ANUAL	15	LIMA	1	LIMA	36	SAN MIGUEL	1	4	5	4	4	5	1	4	0	4	5	6,485	14,197	4,946	1,977	3,977	2,277	27,470	8,900	0	13,640	0	13,640	3,977	0	78.3	
SI	ANUAL	15	LIMA	1	LIMA	36	SAN MIGUEL	1	11	10	11	10	10	1	11	0	11	10	18,301	46,111	20,332	109,939	45,293	33,003	37,858	16,000	0	81,640	0	81,640	45,293	0	81.1	
SI	ANUAL	15	LIMA	1	LIMA	36	SAN MIGUEL	0	2	1	0	1	0	0	2	0	1	1	0	5,485	5,500	0	5,500	0	0	4,500	0	7,000	0	7,000	5,500	0	125.0	
SI	ANUAL	15	LIMA	1	LIMA	36	SAN MIGUEL	0	1	8	8	8	8	9	5	5	12	12	5,057	33,949	9,457	9,057	9,057	99,170	6,396	3,000	3,000	3,000	3,000	3,000	3,000	3,000	3,000	166.7
SI	ANUAL	15	LIMA	1	LIMA	36	SAN MIGUEL	3	2	1	2	1	3	4	2	3	3	3	22,664	22,664	22,664	22,664	22,664	22,664	22,664	3,000	3,000	3,000	3,000	3,000	3,000	11,949	8,405	153.3
SI	ANUAL	15	LIMA	1	LIMA	36	SAN MIGUEL	6	11	11	10	9	9	8	31	25	24	24	3,116	72,931	3,129	7,611	3,011	5,234	4,132	3,000	7,707	3,000	7,707	3,000	3,000	3,000	244.6	
SI	ANUAL	15	LIMA	1	LIMA	36	SAN MIGUEL	55	55	161	160	162	160	227	119	286	216	190	156	116	102	3,340	2,551	12,071	1,132	0	0	0	0	0	0	0	0	158.6



SI	ANUAL	15	LIMA	1	LIMA	36	SAN MIGUEL	11	11	11	8	12	102	179	144	56	162	210	116	91	7,472	4,099	4,111	8,234	0	1,151	0	0	0	0	1,398.4
SI	ANUAL	15	LIMA	1	LIMA	36	SAN MIGUEL	7	6	6	6	9	8	9	10	10	8	11	18,614	25,088	80,086	15,188	22,818	39,818	2,667	38,770	2,667	14,267	7,576	136.6	
SI	ANUAL	15	LIMA	1	LIMA	36	SAN MIGUEL	20	20	20	20	20	20	20	20	0	20	0	3,000	3,000	3,000	3,000	3,000	3,000	3,000	3,000	3,000	0	1,500	0	66.7
SI	ANUAL	15	LIMA	1	LIMA	36	SAN MIGUEL	1	0	1	0	0	1	0	0	0	1	0	12,500	12,500	12,500	12,500	12,500	12,500	12,500	12,500	12,500	0	25,000	0	100.0
SI	ANUAL	15	LIMA	1	LIMA	36	SAN MIGUEL	1	1	1	1	1	1	1	1	0	2	0	5,000	10,000	10,000	10,000	10,000	10,000	10,000	10,000	10,000	0	20,000	0	83.3
SI	ANUAL	15	LIMA	1	LIMA	36	SAN MIGUEL	0	0	0	0	0	0	0	0	0	2	0	2,500	2,500	2,500	0	2,500	2,500	2,500	2,500	2,500	0	0	0	0
SI	ANUAL	15	LIMA	1	LIMA	36	SAN MIGUEL	0	1	0	0	1	0	0	1	0	1	0	5,000	2,000	0	0	0	0	0	2,000	0	1,000	0	100.0	
SI	ANUAL	15	LIMA	1	LIMA	36	SAN MIGUEL	1	0	0	0	0	1	0	0	0	1	0	5,000	0	0	0	5,000	5,000	0	0	0	14,000	0	200.0	
SI	ANUAL	15	LIMA	1	LIMA	36	SAN MIGUEL	1	1	1	1	1	1	1	1	1	0	1	3,000	3,000	3,000	3,000	3,000	3,000	3,000	3,000	3,000	0	0	0	66.7
SI	ANUAL	15	LIMA	1	LIMA	36	SAN MIGUEL	3	3	0	3	3	3	3	3	3	0	3	497	10,747	497	347	397	347	497	10,747	497	347	397	347	100.0
SI	ANUAL	15	LIMA	1	LIMA	36	SAN MIGUEL	1	1	1	1	1	1	1	1	1	1	1	42,562	29,062	46,562	39,062	36,562	29,062	42,562	29,062	46,562	39,062	36,562	29,062	100.0
SI	ANUAL	15	LIMA	1	LIMA	36	SAN MIGUEL	1	1	1	1	1	1	1	1	1	1	1	6,000	0	0	0	0	0	6,000	0	0	0	0	0	100.0
SI	ANUAL	15	LIMA	1	LIMA	36	SAN MIGUEL	95	96	145	295	197	197	95	96	98	0	168	197	7,917	7,917	7,917	7,917	7,917	7,917	7,917	7,917	0	12,180	12,000	63.8
SI	ANUAL	15	LIMA	1	LIMA	36	SAN MIGUEL	2	3	3	8	7	9	2	3	5	0	16	9	5,650	5,650	5,650	5,650	5,650	5,650	5,650	5,650	5,650	5,650	5,650	109.4



SI	ANUAL	15	LIMA	1	LIMA	36	SAN MIGUEL	100	100	1	121	121	122	100	100	1	121	117	122	5,333	5,333	5,333	5,333	5,333	5,333	5,333	5,333	1,000	5,333	9,120	1,600	81.6
SI	ANUAL	15	LIMA	1	LIMA	36	SAN MIGUEL	1	3	5	2	3	5	1	3	5	2	3	5	5,646	5,646	5,646	5,646	5,646	5,646	5,646	5,646	5,646	5,646	3,890	100.0	
SI	ANUAL	15	LIMA	1	LIMA	36	SAN MIGUEL	1	1	1	1	1	1	1	1	1	1	1	1	1,000	1,000	0	0	0	0	0	0	0	0	0	0	100.0
SI	ANUAL	15	LIMA	1	LIMA	36	SAN MIGUEL	1	1	1	1	1	1	1	1	1	1	1	1	0	0	0	0	0	0	0	0	0	0	3,000	0	100.0
SI	ANUAL	15	LIMA	1	LIMA	36	SAN MIGUEL	1	1	1	1	1	1	1	1	1	1	1	1	0	0	0	0	0	0	0	0	0	0	0	50,000	100.0
SI	ANUAL	15	LIMA	1	LIMA	36	SAN MIGUEL	1	1	1	1	1	1	1	1	1	1	1	1	0	0	0	0	0	0	0	0	0	0	0	50,000	100.0
SI	ANUAL	15	LIMA	1	LIMA	36	SAN MIGUEL	1	1	1	1	1	1	1	1	1	1	1	1	0	0	0	0	0	0	0	0	0	0	0	7,000	100.0
SI	ANUAL	15	LIMA	1	LIMA	36	SAN MIGUEL	0	1	5	3	3	4	0	1	5	3	3	4	4,925	4,925	4,925	4,925	4,925	4,925	4,925	4,925	4,925	4,925	4,925	4,925	100.0
SI	ANUAL	15	LIMA	1	LIMA	36	SAN MIGUEL	0	0	0	1	1	1	1	0	0	1	1	1	1,329	1,329	1,329	1,329	1,329	1,329	1,329	1,329	0	0	1,329	1,329	100.0
SI	ANUAL	15	LIMA	1	LIMA	36	SAN MIGUEL	0	2	5	5	3	1	0	2	5	3	1	3,680	3,680	3,680	3,680	3,680	3,680	3,680	3,680	3,680	3,680	3,800	4,093	100.0	
SI	ANUAL	15	LIMA	1	LIMA	36	SAN MIGUEL	0	0	0	1	6	8	0	0	0	1	6	8	0	0	0	0	0	0	0	0	0	16,863	164,793	196,720	100.0
SI	ANUAL	15	LIMA	1	LIMA	36	SAN MIGUEL	403	364	403	403	390	403	403	364	403	403	403	390	9,286	9,286	9,286	9,286	9,286	9,286	9,286	9,286	9,286	9,286	9,286	9,286	100.0
SI	ANUAL	15	LIMA	1	LIMA	36	SAN MIGUEL	248	224	248	248	240	248	244	248	248	248	248	220	7,584	7,584	7,584	7,584	7,584	7,584	7,584	7,584	7,584	7,584	8,134	8,134	89.8
SI	ANUAL	15	LIMA	1	LIMA	36	SAN MIGUEL	55	52	55	55	54	55	52	55	55	55	35	54	8,134	8,134	8,134	8,134	8,134	8,134	8,134	8,134	8,134	8,134	8,134	8,134	93.9



REPORTE DE SEGUIMIENTO DEL PLAN OPERATIVO INSTITUCIONAL

Año : 2022

SECTOR : 00 - ETES
PLIEGO : 000 - ETES

UE: 500238 - PATRONATO DEL PARQUE DE LAS LEYENDAS

CC: Todos

PORCENTAJE DE AVANCES TRUNCADOS AL 100%

[Exportar Excel](#) [Imprimir](#)



OBJETIVO / ESTRATEGICO / ACCION	NIVEL DE PRIORIDAD	UNIDAD MEDIDA	TIPO DE AGREGACION	PROG./ EJE.	FINANCIERO																											
					Ene	Feb	Mar	Abr	May	Jun	AVANCE ACUMULADO.	AVANCE % ACUMULADO	Ene	Feb	Mar	Abr	May	Jun	AVANCE ACUMULADO													
OEI.06 PROMOVER LA EDUCACION; DEPORTE; RECREACION Y SALUD DE LA POBLACION DE LA PROVINCIA DE LIMA AEI.06.03 ACTIVIDADES FISICAS; DEPORTIVAS Y RECREATIVAS PERMANENTES EN LA PROVINCIA DE LIMA.					FISICO																											
AOI50023800074 - VERIFICACION Y SEGUIMIENTO AL CUMPLIMIENTO DE METAS Y OBJETIVOS DE LA GERENCIA Y SUBGERENCIAS.	Muy Alta	ACCION	Acumulado Anual	PROG.	4.00	4.00	4.00	4.00	4.00	4.00	4.00	4.00	4.00	4.00	4.00	4.00	24.00	100.00	20,000.00	20,000.00	20,000.00	20,000.00	20,000.00	20,000.00	20,000.00	20,000.00	20,000.00	20,000.00				
				EJEC.	4.00	4.00	4.00	4.00	4.00	4.00	4.00	4.00	4.00	4.00	4.00	4.00	24.00		49,655.50	565.70	5,502.85	220.00	568.05	238.34	56,750.44							
AOI50023800076 - GESTIONAR LA SEGURIDAD ANTE RIESGOS Y DESASTRES	Muy Alta	ACCION	Acumulado Anual	PROG.	2.00	1.00	1.00	1.00	1.00	1.00	1.00	1.00	1.00	1.00	1.00	7.00	7.00	100.00	2,475.00	2,475.00	2,475.00	9,475.00	2,475.00	2,485.00	21,860.00							
				EJEC.	2.00	1.00	1.00	1.00	1.00	1.00	1.00	1.00	1.00	1.00	1.00	7.00	7.00		5,377.76	6,310.00	0.00	7,905.00	0.00	1,888.00	21,480.76							
AOI50023800077 - RESGUARDO INTEGRAL DE LA PERSONA Y LOS BIENES DE LA INSTITUCION	Muy Alta	ACCION	Acumulado Anual	PROG.	2.00	2.00	2.00	2.00	2.00	2.00	2.00	2.00	2.00	2.00	2.00	12.00	12.00	100.00	31,812.00	31,812.00	31,812.00	31,812.00	31,812.00	31,812.00	31,812.00	31,812.00	31,812.00	31,812.00	31,812.00	31,812.00	31,812.00	190,872.00
				EJEC.	2.00	2.00	2.00	2.00	2.00	2.00	2.00	2.00	2.00	2.00	2.00	12.00	12.00		17,880.00	17,880.00	11,160.00	12,880.00	14,400.00	17,640.00	91,840.00							
AOI50023800081 - ADMINISTRACION Y GESTION DE LA COLECCION FAUNISTICA DE ACUERDO A LAS NORMATIVAS DE FAUNA VIGENTE.	Muy Alta	DOCUMENTO	Acumulado Anual	PROG.	16.00	16.00	22.00	16.00	15.00	20.00	105.00							348.57	1,000.00	1,000.00	1,000.00	1,000.00	1,000.00	3,000.00	8,000.00							
				EJEC.	56.00	44.00	62.00	63.00	71.00	70.00	366.00								38,215.02	145,207.25	40,556.41	88,953.33	60,734.83	19,953.71	393,620.55							

REPORTE SEGUIMIENTO POI

AOI50023800082 - ATENCION ALIMENTARIA Y NUTRICIONAL DE LA COLECCION FAUNISTICA	Muy Alta	ACCION	Acumulado Anual	PROG.	6,560.00	4,000.00	4,000.00	4,000.00	4,000.00	26,560.00	184.49	1,098.48	1,098.48	1,098.48	1,098.48	1,098.48	6,590.88	
				EJEC.	8231.00	7553.00	8423.00	8149.00	8459.00	49,000.00		300,825.15	182,552.17	174,309.50	216,590.00	159,192.29	1,246,051.97	
AOI50023800083 - CAPACITACION DEL PERSONAL DE LA SUBGERENCIA DE ZOOLOGIA.	Muy Alta	PERSONA CAPACITADA	Acumulado Anual	PROG.	1.00	1.00	1.00	1.00	1.00	6.00	33.33	971.42	971.42	971.42	971.42	971.42	5,828.52	
				EJEC.	0.00	1.00	0.00	0.00	0.00	2.00		0.00	0.00	0.00	0.00	2,500.00	2,500.00	
AOI50023800084 - EJECUCION DEL PROGRAMA DE SANIDAD Y CONTROL SANITARIO DE LA COLECCION FAUNISTICA.	Muy Alta	ACCION	Acumulado Anual	PROG.	128.00	296.00	415.00	332.00	155.00	1,463.00	110.59	80,000.00	80,000.00	80,000.00	80,000.00	80,000.00	480,000.00	
				EJEC.	489.00	323.00	264.00	235.00	24.00	1,618.00		1,871.62	4,747.59	4,970.62	5,525.00	11,896.41	4,971.59	33,982.83
AOI50023800085 - FORMULACION DE PROYECTOS DE INNOVACION DEL SERVICIO ZOOLOGICO	Muy Alta	ACCION	Acumulado Anual	PROG.	1.00	1.00	1.00	1.00	1.00	6.00	0.00	90,908.00	90,908.00	90,908.00	90,908.00	90,908.00	545,448.00	
				EJEC.	0.00	0.00	0.00	0.00	0.00	0.00	0.00	0.00	0.00	0.00	0.00	0.00	0.00	
AOI50023800086 - FORMULACION Y EJECUCION DEL PROGRAMA DE BIENESTAR ANIMAL.	Muy Alta	ACCION	Acumulado Anual	PROG.	1.00	1.00	1.00	1.00	1.00	6.00	7,633.33	4,000.00	4,000.00	4,000.00	4,000.00	4,000.00	24,000.00	
				EJEC.	100.00	100.00	104.00	45.00	56.00	458.00		2,444.57	4,650.00	4,970.62	4,873.00	7,498.95	29,408.73	
AOI50023800087 - FORMULACION Y EJECUCION DEL PROGRAMA DE BIOSEGURIDAD, CONTROL DE ENFERMEDADES ZOONOTICAS Y GESTION DE RESIDUOS HOSPITALARIOS.	Muy Alta	ACCION	Acumulado Anual	PROG.	11.00	9.00	10.00	4.00	10.00	54.00	72.97	848.00	848.00	848.00	848.00	848.00	5,068.00	
				EJEC.								1,642.00	678.23	724.00	710.73	11,309.27	15,789.25	
AOI50023800088 - IMPLEMENTACION DE INSTRUMENTOS PARA LA MODERNIZACION DE LA GESTION ESTRATEGICA DE FAUNA DE LA SUBGERENCIA DE ZOOLOGIA.	Muy Alta	DOCUMENTO	Acumulado Anual	PROG.	3.00	4.00	4.00	5.00	3.00	24.00	145.83	9,000.00	9,000.00	9,000.00	9,000.00	9,000.00	54,000.00	
				EJEC.	7.00	3.00	8.00	4.00	9.00	35.00		420.16	1,065.79	1,967.54	1,319.12	25,093.39	1,456.88	31,322.88
AOI50023800089 - FORMULACION Y SEGUIMIENTO A CONVENIOS INTERINSTITUCIONALES.	Muy Alta	ACCION	Acumulado Anual	PROG.	1.00	1.00	1.00	1.00	1.00	6.00	83.33	50,000.00	50,000.00	5,311.00	50,000.00	50,000.00	255,311.00	
				EJEC.	0.00	1.00	2.00	0.00	1.00	5.00		0.00	3,600.00	207.11	0.00	5,588.26	4,462.47	13,857.84
AOI50023800090 - FORMULACION Y EJECUCION DEL PROGRAMA DE EDUCACION AMBIENTAL.	Muy Alta	ACCION	Acumulado Anual	PROG.	3.00	2.00	2.00	2.00	2.00	13.00	76.92	888.00	888.00	888.00	888.00	888.00	5,328.00	
				EJEC.	5.00	5.00	0.00	0.00	0.00	10.00		572.90	968.90	0.00	0.00	0.00	1,541.80	
AOI50023800091 - ELABORACION Y CAPACITACION DE PROGRAMAS DE CONTINGENCIA Y SEGURIDAD FAUNISTICA.	Muy Alta	ACCION	Acumulado Anual	PROG.	0.00	0.00	1.00	0.00	0.00	2.00	100.00	2,445.27	2,445.27	2,445.27	2,445.27	2,445.27	14,671.62	
				EJEC.	0.00	0.00	0.00	1.00	0.00	2.00		0.00	0.00	207.11	0.00	2,561.46	0.00	2,768.57
AOI50023800092 - MANEJO Y MANTENIMIENTO DEL JARDIN BOTANICO Y JARDINES ANEXOS	Muy Alta	ACCION	Acumulado Anual	PROG.	0.00	4.00	5.00	5.00	7.00	26.00	84.62	1,412.00	13,969.00	83,881.00	67,085.00	0.00	19,730.00	186,077.00
				EJEC.	1.00	4.00	0.00	5.00	7.00	22.00		95,454.12	19,300.00	0.00	24,030.00	0.00	0.00	138,784.12
AOI50023800093 - VALORIZACION DE RESIDUOS ORGANICOS	Muy Alta	ACCION	Acumulado Anual	PROG.	4.00	4.00	4.00	4.00	4.00	24.00	83.33	24,792.00	10,012.00	0.00	359,076.00	0.00	0.00	393,880.00
				EJEC.	4.00	4.00	0.00	4.00	4.00	20.00		33,745.12	5,190.00	0.00	23,600.00	0.00	0.00	62,535.12

REPORTE SEGUIMIENTO POI

EJEC.

AOI50023800094 - MANEJO DEL CAMPO FRUTICOLA Y CULTIVOS	PROG.	0.00	4.00	4.00	4.00	4.00	4.00	4.00	4.00	20.00	85.00	0.00	2,880.00	67,910.00	50,760.00	0.00	0.00	121,550.00
	EJEC.	1.00	4.00	0.00	4.00	4.00	4.00	4.00	4.00	17.00		38,370.00	19,800.00	0.00	24,500.00	0.00	0.00	82,670.00
AOI50023800095 - PLAN DE GESTION DEL SISTEMA FORESTAL	PROG.	1.00	1.00	2.00	1.00	1.00	2.00	2.00	8.00	75.00		1,188.00	29,308.00	185,540.00	36,290.00	0.00	0.00	252,326.00
	EJEC.	1.00	1.00	0.00	1.00	1.00	2.00	6.00			31,093.12	4,400.00	0.00	10,200.00	0.00	0.00	45,693.12	
AOI50023800139 - DESARROLLO DE LAS ACTIVIDADES DE DIFUSION	PROG.	1.00	4.00	5.00	4.00	4.00	5.00	23.00	78.26		6,485.00	14,197.00	4,946.00	1,976.67	3,976.67	2,277.00	33,858.34	
	EJEC.	1.00	4.00	0.00	4.00	4.00	5.00	18.00		27,470.00	8,900.00	0.00	13,640.00	3,976.67	0.00	53,986.67		
AOI50023800190 - MEJORAMIENTO RENOVACION Y MANTENIMIENTO	PROG.	1.00	11.00	10.00	11.00	10.00	10.00	53.00	81.13		18,301.00	46,111.00	20,332.00	109,939.00	45,293.00	33,603.00	272,979.00	
	EJEC.	1.00	11.00	0.00	11.00	10.00	10.00	43.00		37,858.12	16,000.00	0.00	81,640.00	45,293.00	0.00	180,791.12		
AOI50023800191 - GESTION AMBIENTAL	PROG.	0.00	2.00	1.00	0.00	1.00	0.00	4.00	125.00		0.00	5,485.00	5,500.00	0.00	5,500.00	0.00	16,485.00	
	EJEC.	0.00	2.00	0.00	1.00	1.00	1.00	5.00		0.00	4,500.00	0.00	7,000.00	5,500.00	0.00	17,000.00		
AOI50023800150 - CONTACTAR NUEVOS CLIENTES A TRAVES DE CORREO ELECTRONICOS Y LLAMADAS TELEFONICAS (BASE DE DATOS)	PROG.	20.00	20.00	20.00	20.00	20.00	20.00	120.00	66.67		3,000.00	3,000.00	3,000.00	3,000.00	3,000.00	3,000.00	18,000.00	
	EJEC.	20.00	20.00	20.00	0.00	20.00	0.00	80.00		3,000.00	3,000.00	0.00	1,500.00	0.00	10,500.00			
AOI50023800151 - CREAR NUEVAS OFERTAS DE NEGOCIO A PARTIR DE NUESTROS ESPACIOS	PROG.	1.00	0.00	0.00	1.00	0.00	0.00	2.00	100.00		12,500.00	12,500.00	12,500.00	12,500.00	12,500.00	12,500.00	75,000.00	
	EJEC.	1.00	0.00	0.00	0.00	1.00	0.00	2.00		12,500.00	12,500.00	0.00	25,000.00	0.00	62,500.00			
AOI50023800152 - AMPLIAR LA RED DE CONTACTOS PERSONALES,VIRTUALES Y CLIENTES DEL PARQUE	PROG.	1.00	1.00	1.00	1.00	1.00	6.00	83.33		5,000.00	10,000.00	10,000.00	10,000.00	10,000.00	10,000.00	55,000.00		
	EJEC.	1.00	1.00	1.00	0.00	2.00	0.00	5.00		5,000.00	10,000.00	10,000.00	0.00	20,000.00	0.00	45,000.00		
AOI50023800153 - PROMOVER LA SUSCRIPCION DE CONVENIOS CON EMPRESAS PUBLICAS O PRIVADAS	PROG.	0.00	0.00	0.00	0.00	0.00	S.P.			2,500.00	2,500.00	2,500.00	0.00	2,500.00	2,500.00	12,500.00		
	EJEC.	0.00	0.00	0.00	0.00	2.00	2.00		S.P.	2,500.00	2,500.00	2,500.00	0.00	0.00	0.00	7,500.00		
AOI50023800154 - MANTENER UN CORRECTO FUNCIONAMIENTO DEL LIBRO DE RECLAMACIONES Y FELICITACIONES	PROG.	0.00	0.00	1.00	0.00	1.00	2.00	100.00		0.00	2,000.00	0.00	0.00	0.00	0.00	2,000.00		
	EJEC.	0.00	0.00	1.00	0.00	1.00	2.00			0.00	2,000.00	0.00	1,000.00	0.00	3,000.00			
AOI50023800155 - ADECUAR LOS SERVICIOS OFRECIDOS A LO QUE NUESTRO PUBLICO NECESITA	PROG.	1.00	0.00	0.00	0.00	0.00	1.00	200.00		5,000.00	0.00	0.00	0.00	0.00	5,000.00	10,000.00		
	EJEC.	1.00	0.00	0.00	0.00	1.00	2.00			5,000.00	0.00	0.00	0.00	14,000.00	0.00	19,000.00		
AOI50023800156 - FISCALIZAR EL BUEN SERVICIO DE LOS COMERCIOS AL INTERIOR DEL PARQUE	PROG.	1.00	1.00	1.00	1.00	1.00	6.00	66.67		3,000.00	3,000.00	3,000.00	3,000.00	3,000.00	3,000.00	18,000.00		
	EJEC.	1.00	1.00	1.00	0.00	1.00	4.00			3,000.00	3,000.00	3,000.00	0.00	0.00	0.00	9,000.00		
AOI50023800109 - FORMULACION DEL	PROG.	3.00	3.00	3.00	0.00	3.00	15.00	100.00		496.50	10,746.50	496.50	346.50	346.50	346.50	12,829.00		

REPORTE SEGUIMIENTO POI

PLAN DE MARKETING DEL PATPAL	EJEC.	3.00	3.00	3.00	0.00	3.00	3.00	3.00	15.00	346.50	396.50	496.50	10,746.50	496.50	346.50	12,829.00
AOI50023800110 - GESTION AL CLIENTE	PROG.	1.00	1.00	1.00	1.00	1.00	1.00	1.00	6.00	42,562.00	29,062.00	46,562.00	29,062.00	39,062.00	29,062.00	222,872.00
	EJEC.	1.00	1.00	1.00	1.00	1.00	1.00	1.00	6.00	42,562.00	29,062.00	46,562.00	29,062.00	39,062.00	29,062.00	222,872.00
AOI50023800187 - MEDICIÓN Y EVALUACIÓN DEL GRADO DE SATISFACCIÓN DE LOS VISITANTES	PROG.	1.00	1.00	1.00	1.00	1.00	1.00	1.00	6.00	6,000.00	0.00	0.00	0.00	0.00	0.00	6,000.00
	EJEC.	1.00	1.00	1.00	1.00	1.00	1.00	1.00	6.00	6,000.00	0.00	0.00	0.00	0.00	0.00	6,000.00
AOI50023800111 - GESTION DE EXPERIENCIAS EDUCATIVAS, AMBIENTALES, CULTURALES Y RECREATIVO A LA COMUNIDAD.	PROG.	95.00	96.00	145.00	295.00	197.00	197.00	197.00	1,025.00	7,916.63	7,916.67	7,916.67	7,916.67	7,916.67	7,916.67	47,499.98
	EJEC.	95.00	96.00	98.00	0.00	168.00	197.00	654.00	63.80	7,916.63	7,916.67	2,787.00	0.00	12,180.00	12,000.00	42,800.30
AOI50023800112 - GESTION DE FORTALECIMIENTO DE CAPACIDADES EN RELACIÓN A LA CONSERVACIÓN DEL PATRIMONIO CULTURAL Y NATURAL.	PROG.	2.00	3.00	3.00	8.00	7.00	9.00	32.00	109.38	5,650.00	5,650.00	5,650.00	5,650.00	5,650.00	5,650.00	33,900.00
	EJEC.	2.00	3.00	5.00	0.00	16.00	9.00	35.00	109.38	5,650.00	5,650.00	5,000.00	0.00	8,000.00	5,650.00	29,950.00
AOI50023800178 - DESARROLLO DE NUEVOS PRODUCTOS Y SERVICIOS RELACIONADOS AL PROGRAMA DE EDUCACIÓN PARA LA CONSERVACIÓN	PROG.	100.00	100.00	1.00	121.00	121.00	122.00	565.00	81.59	5,333.33	5,333.33	5,333.33	5,333.33	5,333.33	5,333.33	31,999.98
	EJEC.	100.00	100.00	1.00	121.00	17.00	122.00	461.00	81.59	5,333.33	5,333.33	1,000.00	5,333.33	5,333.33	1,600.00	27,719.99
AOI50023800179 - DESARROLLO DE CAPACIDADES, INVESTIGACIÓN Y PARTICIPACIÓN EN PROGRAMAS DE CONSERVACIÓN DEL PATRIMONIO	PROG.	1.00	3.00	5.00	2.00	3.00	5.00	19.00	100.00	5,646.33	5,646.33	5,646.33	5,646.33	5,646.33	5,646.33	33,877.98
	EJEC.	1.00	3.00	5.00	2.00	3.00	5.00	19.00	100.00	5,646.33	5,646.33	5,646.33	5,646.33	5,646.33	3,890.00	32,121.65
EJECUCIÓN FINANCIERA POR AEL.06.03: 3,053,168.71																
EJECUCIÓN FÍSICA POR AEL.06.03: 322.7																
AEI.06.04 INFRAESTRUCTURA DEPORTIVA Y RECREATIVA CON MANTENIMIENTO PERMANENTE ADMINISTRADA POR LA MUNICIPALIDAD METROPOLITANA DE LIMA.																
AOI50023800171 - ELABORACION DE IDEA DE INVERSION PUBLICA EN EL PATPAL - FBB	PROG.	0.00	1.00	5.00	3.00	3.00	4.00	16.00	100.00	4,925.29	4,925.29	4,925.29	4,925.29	4,925.29	4,925.29	29,551.75
	EJEC.	0.00	1.00	5.00	3.00	3.00	4.00	16.00	100.00	4,925.29	4,925.29	4,925.29	4,925.29	4,925.29	4,925.29	29,551.75
AOI50023800180 - SANEAMIENTO FISICO LEGAL DEL INMUABLE DEL PATPAL- FBB	PROG.	0.00	0.00	0.00	1.00	1.00	1.00	3.00	100.00	1,329.17	1,329.17	1,329.17	1,329.17	1,329.17	1,329.17	7,975.02
	EJEC.	0.00	0.00	0.00	1.00	1.00	1.00	3.00	100.00	1,329.17	0.00	0.00	1,329.17	1,329.17	1,329.17	5,316.68
AOI50023800181 - ELABORACION DE ANTEPROYECTO DE INVERSION PUBLICA EN EL PATPAL- FBB	PROG.	0.00	2.00	5.00	5.00	3.00	1.00	16.00	100.00	3,680.00	3,680.00	3,680.00	3,680.00	3,680.00	3,680.00	22,733.45
	EJEC.	0.00	2.00	5.00	5.00	3.00	1.00	16.00	100.00	3,680.00	3,680.00	3,680.00	3,680.00	3,680.00	4,093.45	22,733.45
AOI50023800062 - MANTENIMIENTO DE LIMPIEZA Y DESINFECCIÓN DE ÁREAS TECHADAS	PROG.	403.00	364.00	403.00	403.00	403.00	390.00	2,366.00	100.00	9,285.76	9,285.76	9,285.76	9,285.76	9,285.76	9,285.76	55,714.56
	EJEC.	403.00	364.00	403.00	403.00	403.00	390.00	2,366.00	100.00	9,285.76	9,285.76	9,285.76	9,285.76	9,285.76	9,285.76	55,714.56
AOI50023800063 -	PROG.	248.00	224.00	248.00	248.00	248.00	240.00	1,456.00	89.84	7,584.14	7,584.14	7,584.14	7,584.14	7,584.14	7,584.10	45,504.80
	EJEC.	248.00	224.00	248.00	248.00	248.00	240.00	1,456.00	89.84	7,584.14	7,584.14	7,584.14	7,584.14	7,584.14	7,584.10	45,504.80

REPORTE SEGUIMIENTO POI

PROG.	EJEC.	248.00	224.00	248.00	248.00	220.00	120.00	1,308.00	7,584.14	7,584.14	7,584.14	7,584.10	45,504.80
MANTENIMIENTO DE AREAS NO TECHADAS													
AOI50023800064 - MANTENIMIENTO DE LIMPIEZA ESPECIAL Y TRATAMIENTO DE LAGUNA RECREATIVA Y COCHAS	PROG.	55.00	52.00	55.00	55.00	55.00	54.00	326.00	8,134.14	8,134.14	8,134.14	8,134.14	48,804.84
	EJEC.	55.00	52.00	55.00	55.00	55.00	54.00	306.00	8,134.14	8,134.14	8,134.14	8,134.14	48,804.84
AOI50023800065 - RECOLECCION DE LOS RESIDUOS SOLIDOS DE CAMINOS, VIAS, AREAS COMUNES, AREAS ESTACIONAMIENTO, CAMPING	PROG.	31.00	28.00	31.00	31.00	31.00	30.00	182.00	5,000.81	5,000.81	5,000.81	5,000.81	30,004.86
	EJEC.	31.00	28.00	31.00	31.00	31.00	30.00	182.00	5,000.81	5,000.81	5,000.81	5,000.81	30,004.86
AOI50023800066 - MANTENIMIENTO CON EL TALLER DE PINTURA	PROG.	0.00	40.00	60.00	45.00	35.00	51.00	231.00	5,000.81	5,000.81	5,000.81	5,000.81	30,004.86
	EJEC.	0.00	40.00	60.00	45.00	27.00	51.00	223.00	5,000.81	5,000.81	5,000.81	5,000.81	30,004.86
AOI50023800067 - MANTENIMIENTO CON EL TALLER DE CARPINTERIA METALICA	PROG.	0.00	25.00	70.00	45.00	40.00	30.00	210.00	5,000.81	5,000.81	5,000.81	5,000.81	30,004.86
	EJEC.	0.00	25.00	70.00	45.00	30.00	30.00	200.00	5,000.81	5,000.81	5,000.81	5,000.81	30,004.86
AOI50023800068 - MANTENIMIENTO CON EL TALLER DE ELECTRICIDAD	PROG.	0.00	65.00	120.00	115.00	55.00	45.00	400.00	5,000.81	5,000.81	5,000.81	5,000.81	30,004.86
	EJEC.	0.00	65.00	120.00	115.00	32.00	45.00	377.00	5,000.81	5,000.81	5,000.81	5,000.81	30,004.86
AOI50023800069 - MANTENIMIENTO CON EL TALLER DE GASIFERIA	PROG.	120.00	70.00	150.00	170.00	110.00	110.00	730.00	5,000.81	5,000.81	5,000.81	5,000.81	30,004.86
	EJEC.	120.00	70.00	150.00	170.00	80.00	110.00	700.00	5,000.81	5,000.81	5,000.81	5,000.81	30,004.86
AOI50023800070 - MANTENIMIENTO CON EL TALLER DE CARPINTERIA DE MADERA	PROG.	180.00	120.00	195.00	255.00	180.00	210.00	1,140.00	5,000.81	5,000.81	5,000.81	5,000.81	30,004.86
	EJEC.	180.00	120.00	195.00	255.00	144.00	210.00	1,104.00	5,000.81	5,000.81	5,000.81	5,000.81	30,004.86
AOI50023800071 - MANTENIMIENTO CON EL TALLER DE ALBAÑILERIA	PROG.	630.00	630.00	630.00	630.00	630.00	630.00	3,780.00	5,000.81	5,000.81	5,000.81	5,000.81	30,004.86
	EJEC.	630.00	630.00	630.00	630.00	520.00	630.00	3,670.00	5,000.81	5,000.81	5,000.81	5,000.81	30,004.86
AOI50023800072 - MANTENIMIENTO DE BOTES E IMPLEMENTOS DE LAGUNA	PROG.	220.00	220.00	220.00	220.00	220.00	220.00	1,320.00	5,000.81	5,000.81	5,000.81	5,000.81	30,004.86
	EJEC.	220.00	220.00	220.00	220.00	140.00	220.00	1,240.00	5,000.81	5,000.81	5,000.81	5,000.81	30,004.86
AOI50023800073 - TRABAJOS DE CHOFERES PARA LABORES DE LA SUBGERENCIAS DE MANTENIMIENTO, BOTANICA Y ZOOLOGIA	PROG.	186.00	174.00	186.00	186.00	186.00	180.00	1,098.00	5,000.81	5,000.81	5,000.81	5,000.81	30,004.86
	EJEC.	186.00	174.00	186.00	186.00	150.00	180.00	1,062.00	5,000.81	5,000.81	5,000.81	5,000.81	30,004.86
AOI50023800182 - SERVICIO DE MANTENIMIENTO DE EQUIPOS Y VEHICULOS	PROG.	310.00	290.00	310.00	310.00	310.00	300.00	1,830.00	4,226.67	4,226.67	4,226.67	4,226.67	25,360.02
	EJEC.	310.00	290.00	310.00	310.00	186.00	300.00	1,706.00	4,226.67	4,226.67	4,226.67	4,226.67	25,360.02
AOI50023800183 - SERVICIOS	PROG.	1.00	8.00	3.00	1.00	8.00	3.00	24.00	27,302.11	27,302.11	27,302.11	27,302.11	163,812.66
	EJEC.	1.00	8.00	3.00	1.00	8.00	3.00	24.00	27,302.11	27,302.11	27,302.11	27,302.11	163,812.66
AOI50023800118 - ELABORACION DE IDEAS DE INVERSION	PROG.	1.00	1.00	1.00	1.00	1.00	1.00	6.00	3,750.00	3,750.00	3,750.00	3,750.00	22,500.00
	EJEC.	1.00	1.00	1.00	1.00	1.00	1.00	6.00	3,750.00	3,750.00	3,750.00	3,750.00	22,500.00

REPORTE SEGUIMIENTO POI

OEI.09 FORTALECER LA GESTIÓN INSTITUCIONAL DE LA MUNICIPALIDAD METROPOLITANA DE LIMA																
AEI.09.09 GESTIÓN INSTITUCIONAL DE LAS EMPRESAS MUNICIPALES Y ORGANISMOS PÚBLICOS DESCENTRALIZADOS EFICAZ EN LA MUNICIPALIDAD METROPOLITANA DE LIMA.																
EJECUCIÓN FÍSICA POR AEI.08.01:												376.4				
EJECUCIÓN FINANCIERA POR AEI.08.01:												150,751.45				
DIFUSIÓN DEL COMPONENTE	PROG.															
ARQUEOLÓGICO Y GESTIÓN DEL MUSEO DE SITIO	EJEC.	8.00	9.00	10.00	10.00	10.00	8.00	11.00	56.00	2,667.28	2,667.28	38,769.94	2,667.28	14,267.28	7,576.35	68,615.41
OEI.09 FORTALECER LA GESTIÓN INSTITUCIONAL DE LA MUNICIPALIDAD METROPOLITANA DE LIMA																
AEI.09.09 GESTIÓN INSTITUCIONAL DE LAS EMPRESAS MUNICIPALES Y ORGANISMOS PÚBLICOS DESCENTRALIZADOS EFICAZ EN LA MUNICIPALIDAD METROPOLITANA DE LIMA.																
EJECUCIÓN FÍSICA POR AEI.08.01: 376.4																
EJECUCIÓN FINANCIERA POR AEI.08.01: 150,751.45																
AOI50023800001 - SUPERVISIÓN Y SEGUIMIENTO DE LA GESTIÓN ADMINISTRATIVA	PROG.	1.00	1.00	1.00	1.00	1.00	1.00	1.00	6.00	19,000.00	19,000.00	719,000.00	19,000.00	19,000.00	19,000.00	814,000.00
	EJEC.	1.00	1.00	1.00	1.00	1.00	1.00	1.00	6.00	19,000.00	19,000.00	719,000.00	19,000.00	19,000.00	19,000.00	814,000.00
AOI50023800004 - IMPLEMENTACIÓN Y SUPERVISIÓN DE LA OPERATIVIDAD DE LOS SISTEMAS ADMINISTRATIVOS	PROG.	1.00	1.00	1.00	1.00	1.00	1.00	1.00	6.00	10,000.00	10,000.00	10,000.00	10,000.00	325,633.00	10,000.00	375,633.00
	EJEC.	1.00	1.00	1.00	2.00	1.00	1.00	1.00	7.00	10,000.00	10,000.00	10,000.00	20,000.00	10,000.00	10,000.00	70,000.00
AOI50023800005 - EJECUCIÓN, SEGUIMIENTO, EVALUACIÓN E IMPLEMENTACIÓN DE LAS DIVERSAS RECOMENDACIONES REALIZADAS POR EL ORGANO DE CONTROL	PROG.	2.00	2.00	2.00	2.00	2.00	2.00	2.00	12.00	40,000.00	40,000.00	40,000.00	40,000.00	40,000.00	40,000.00	240,000.00
	EJEC.	2.00	2.00	0.00	4.00	2.00	2.00	2.00	12.00	40,000.00	40,000.00	0.00	80,000.00	40,000.00	40,000.00	240,000.00
AOI50023800006 - FORMULACIÓN DE DOCUMENTACIÓN COMO APOYO TÉCNICO ESPECIALIZADO A LA ALTA DIRECCIÓN Y UNIDADES ORGANICAS DE LA ENTIDAD, EN LOS ASUNTOS DE SU COMPETENCIA	PROG.	2.00	2.00	2.00	2.00	2.00	2.00	2.00	12.00	60,000.00	40,000.00	40,000.00	40,000.00	40,000.00	471,000.00	691,000.00
	EJEC.	2.00	2.00	2.00	2.00	2.00	2.00	2.00	12.00	60,000.00	40,000.00	40,000.00	40,000.00	40,000.00	471,000.00	691,000.00
AOI50023800007 - ADMINISTRACIÓN DE LA RECAUDACIÓN	PROG.	1.00	1.00	1.00	1.00	1.00	1.00	1.00	6.00	11,000.00	11,000.00	11,000.00	11,000.00	11,000.00	11,000.00	66,000.00
	EJEC.	1.00	1.00	1.00	1.00	1.00	1.00	1.00	6.00	11,000.00	11,000.00	11,000.00	11,000.00	11,000.00	11,000.00	66,000.00
AOI50023800008 - CONCILIACIÓN BANCARIA	PROG.	1.00	1.00	1.00	1.00	1.00	1.00	1.00	6.00	20,000.00	20,000.00	20,000.00	20,000.00	20,000.00	20,000.00	120,000.00
	EJEC.	1.00	1.00	1.00	1.00	1.00	1.00	1.00	6.00	20,000.00	20,000.00	20,000.00	20,000.00	20,000.00	20,000.00	120,000.00
AOI50023800009 - VERIFICACION Y REGISTRO DE INFORMACION FINANCIERA	PROG.	2.00	2.00	2.00	2.00	2.00	2.00	2.00	12.00	13,987.50	13,987.50	13,987.50	13,987.50	13,987.50	13,988.50	83,926.00
	EJEC.	2.00	2.00	2.00	2.00	2.00	2.00	2.00	12.00	13,987.50	13,987.50	13,987.50	13,987.50	13,987.50	13,988.50	83,926.00
AOI50023800010 - EJECUCIÓN DE PAGOS A PROVEEDORES Y AL PERSONAL DEL PATRAL-FBB	PROG.	1.00	1.00	1.00	1.00	1.00	1.00	1.00	6.00	17,000.00	17,000.00	17,000.00	17,000.00	17,000.00	17,000.00	102,000.00
	EJEC.	1.00	1.00	1.00	1.00	1.00	1.00	1.00	6.00	17,000.00	17,000.00	17,000.00	17,000.00	17,000.00	17,000.00	102,000.00
AOI50023800011 - GESTIÓN DE LA RECAUDACIÓN Y ATENCIÓN AL PÚBLICO VISITANTE	PROG.	1.00	1.00	1.00	1.00	1.00	1.00	1.00	6.00	11,000.00	11,000.00	11,000.00	11,000.00	11,000.00	11,000.00	66,000.00
	EJEC.	1.00	1.00	1.00	1.00	1.00	1.00	1.00	6.00	11,000.00	11,000.00	11,000.00	11,000.00	11,000.00	11,000.00	66,000.00
AOI50023800012 - SUPERVISIÓN Y MONITOREO DE EJECUCION DE ACTIVIDADES,	PROG.	1.00	1.00	1.00	1.00	1.00	1.00	1.00	6.00	373,493.28	373,493.28	373,493.08	373,293.08	373,493.04	373,490.28	2,240,756.04
	EJEC.	1.00	1.00	1.00	1.00	1.00	1.00	1.00	6.00	373,493.28	373,493.28	373,493.08	373,293.08	373,493.04	373,490.28	2,240,756.04

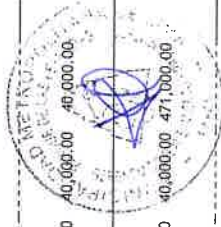

ELABORACIÓN Y/O ACTUALIZACIÓN DE LOS DOCUMENTOS DE GESTIÓN.

AOI50023800013 - ELABORACIÓN Y EJECUCIÓN DE ACTIVIDADES EN FAVOR DEL PERSONAL CAS Y 728	PROG.	Muy Alta	DOCUMENTO	Acumulado Anual	1.00	1.00	1.00	1.00	1.00	1.00	1.00	1.00	1.00	1.00	1.00	423,000.00	423,000.00	423,000.00	423,000.00	423,000.00	423,000.00	423,000.00	2,538,000.00	
	EJEC.				1.00	1.00	1.00	1.00	1.00	1.00	1.00	1.00	1.00	1.00	1.00	877,905.00	861,533.00	847,957.00	850,663.00	839,035.00	839,392.00	839,392.00	5,116,486.00	
AOI50023800015 - IMPLEMENTACIÓN DEL SISTEMA DE GESTIÓN DE SEGURIDAD Y SALUD EN EL TRABAJO	PROG.	Muy Alta	DOCUMENTO	Acumulado Anual	1.00	1.00	1.00	1.00	1.00	1.00	1.00	1.00	1.00	1.00	1.00	330,416.67	330,416.67	330,416.67	330,416.67	330,416.67	330,416.67	330,416.67	2,510,699.02	
	EJEC.				1.00	1.00	1.00	1.00	1.00	1.00	1.00	1.00	1.00	1.00	1.00	17,777.00	17,377.00	17,345.00	17,345.00	17,356.00	17,356.00	17,356.00	104,556.00	
AOI50023800033 - CONDUCCION DEL PROCEDIMIENTO DE IMPLEMENTACIÓN DEL SISTEMA DE CONTROL INTERNO	PROG.	Muy Alta	INFORME	Acumulado Anual	0.00	0.00	1.00	0.00	1.00	1.00	1.00	1.00	1.00	1.00	1.00	0.00	0.00	11,249.07	0.00	0.00	0.00	0.00	46,251.31	57,500.38
	EJEC.				0.00	0.00	1.00	0.00	1.00	1.00	1.00	1.00	1.00	1.00	1.00	0.00	0.00	11,249.07	0.00	0.00	0.00	0.00	46,251.31	57,500.38
AOI50023800145 - DIRECCION Y MONITOREO DE LAS ACTIVIDADES DE LOS ORGANOS DE LA INSTITUCION EN CONCORDANCIA DE LA POLITICA Y METAS INSTITUCIONALES	PROG.	Alta	INFORME	Acumulado Anual	0.00	0.00	1.00	0.00	1.00	1.00	1.00	1.00	1.00	1.00	1.00	0.00	0.00	17,465.00	0.00	0.00	0.00	0.00	18,265.00	35,730.00
	EJEC.				0.00	0.00	1.00	0.00	1.00	1.00	1.00	1.00	1.00	1.00	1.00	0.00	0.00	17,465.00	0.00	0.00	0.00	0.00	18,265.00	35,730.00
AOI50023800034 - CONDUCCION DE LAS POLITICAS Y GESTION EFECTIVA DEL DESARROLLO INSTITUCIONAL PARA EL OPTIMO FUNCIONAMIENTO TECNICO Y ADMINISTRATIVO	PROG.	Muy Alta	INFORME	Acumulado Anual	2.00	2.00	2.00	2.00	2.00	2.00	2.00	2.00	2.00	2.00	2.00	1,061.33	1,061.33	1,061.33	1,061.33	1,061.33	1,061.33	1,061.33	1,061.33	6,367.98
	EJEC.				2.00	2.00	2.00	2.00	2.00	2.00	2.00	2.00	2.00	2.00	2.00	1,061.33	1,061.33	1,061.33	1,061.33	1,061.33	1,061.33	1,061.33	1,061.33	6,367.98
AOI50023800037 - EVALUACION, MONITOREO Y SOPORTE DE LA OPERACION DEL SERVICIO DE LA INFRAESTRUCTURA DE RED DE COMUNICACIONES, PARQUE DE EQUIPOS DE COMPUTO Y SISTEMAS	PROG.	Muy Alta	REPORTE	Acumulado Anual	1.00	1.00	1.00	1.00	1.00	1.00	1.00	1.00	1.00	1.00	1.00	3,893.99	15,738.97	3,893.97	3,893.97	3,893.97	3,893.97	3,893.97	3,893.97	35,208.86
	EJEC.				1.00	1.00	1.00	1.00	1.00	1.00	1.00	1.00	1.00	1.00	1.00	3,893.99	3,893.97	3,893.97	3,893.97	3,893.97	3,893.97	3,893.97	3,893.97	35,208.86
AOI50023800038 - MANTENIMIENTO DE SISTEMAS Y SERVICIOS EXTERNOS	PROG.	Muy Alta	INFORME	Acumulado Anual	0.00	0.00	1.00	1.00	2.00	2.00	2.00	2.00	2.00	2.00	2.00	0.00	0.00	100,000.00	50,000.00	18,300.00	100,389.80	100,389.80	268,689.80	
	EJEC.				0.00	0.00	1.00	0.00	2.00	2.00	2.00	2.00	2.00	2.00	2.00	0.00	0.00	0.00	0.00	18,300.00	389.00	389.00	18,689.00	
AOI50023800039 - LICENCIAMIENTO DE LAS APLICACIONES	PROG.	Muy Alta	INFORME	Acumulado Anual	0.00	0.00	2.00	0.00	0.00	1.00	1.00	1.00	1.00	1.00	1.00	0.00	0.00	0.00	0.00	0.00	0.00	0.00	0.00	0.00
	EJEC.				0.00	0.00	15.00	0.00	0.00	1.00	1.00	1.00	1.00	1.00	1.00	0.00	0.00	50,504.00	0.00	0.00	28,364.60	28,364.60	78,868.60	
AOI50023800113 - ELABORACION DE CERTIFICACION DE PRESUPUESTAL	PROG.	Muy Alta	INFORME	Acumulado Anual	1.00	1.00	1.00	1.00	1.00	1.00	1.00	1.00	1.00	1.00	1.00	7,921.00	7,921.00	7,921.00	7,921.00	7,921.00	7,921.00	7,921.00	7,921.00	47,526.00
	EJEC.				1.00	1.00	1.00	1.00	1.00	1.00	1.00	1.00	1.00	1.00	1.00	7,921.00	7,921.00	7,921.00	7,921.00	7,921.00	7,921.00	7,921.00	47,526.00	
AOI50023800115 - FORMULACION Y EVALUACION DE PLAN	PROG.	Muy Alta	INFORME	Acumulado Anual	1.00	0.00	0.00	0.00	0.00	0.00	0.00	0.00	0.00	0.00	0.00	3,000.00	0.00	0.00	0.00	0.00	0.00	0.00	0.00	3,000.00
	EJEC.				1.00	0.00	0.00	0.00	0.00	0.00	0.00	0.00	0.00	0.00	0.00	3,000.00	0.00	0.00	0.00	0.00	0.00	0.00	0.00	3,000.00



REPORTE SEGUIMIENTO POI

AO150023800134 - PRESENTACIÓN DE LA INFORMACIÓN CONTABLE A LOS ORGANISMOS COMPETENTES DEL PATRAL.FBB	Muy Alta	INFORME	Acumulado Anual	PROG.	4.00	4.00	4.00	4.00	4.00	4.00	24.00	100.00	5,212.60	54,887.60	56,247.46	7,887.60	24,837.60	6,137.60	155,210.46
				EJEC.	4.00	4.00	4.00	4.00	4.00	4.00	24.00	100.00	19,761.50	19,761.50	19,761.50	19,761.50	19,761.50	19,761.50	118,569.00
AO150023800135 - VERIFICACIÓN Y COMPROBACIÓN DE LOS SALDOS CONTABLES DEL MOVIMIENTO EN EFECTIVO	Muy Alta	INFORME	Acumulado Anual	PROG.	2.00	2.00	2.00	2.00	2.00	2.00	12.00	100.00	69.00	69.00	1,789.00	69.00	69.00	69.00	2,134.00
				EJEC.	2.00	2.00	2.00	2.00	2.00	2.00	12.00	100.00	4,844.88	4,844.88	4,844.88	4,844.88	4,844.88	4,844.88	29,069.28
AO150023800136 - DECLARACIÓN DE LAS OBLIGACIONES TRIBUTARIAS	Muy Alta	INFORME	Acumulado Anual	PROG.	4.00	4.00	4.00	4.00	4.00	4.00	24.00	100.00	0.00	0.00	0.00	0.00	0.00	0.00	0.00
				EJEC.	4.00	4.00	4.00	4.00	4.00	4.00	24.00	100.00	4,687.08	4,687.08	4,687.08	4,687.08	4,687.08	4,687.08	28,122.48
AO150023800137 - SUPERVISIÓN DE LAS OPERACIONES DE INGRESOS	Muy Alta	INFORME	Acumulado Anual	PROG.	3.00	3.00	3.00	3.00	3.00	3.00	18.00	100.00	9,566.74	9,566.74	9,566.74	9,566.74	9,566.74	9,566.74	57,400.44
				EJEC.	3.00	3.00	3.00	3.00	3.00	3.00	18.00	100.00	8,217.00	8,217.00	8,217.00	8,217.00	8,217.00	8,217.00	49,302.00
AO150023800138 - VERIFICACIÓN DEL REGISTRO DE LAS TRANSACCIONES DE LOS EGRESOS	Muy Alta	INFORME	Acumulado Anual	PROG.	4.00	4.00	4.00	4.00	4.00	4.00	24.00	100.00	31.00	31.00	891.00	31.00	31.00	31.00	1,046.00
				EJEC.	4.00	4.00	4.00	4.00	4.00	4.00	24.00	100.00	2,382.00	2,382.00	2,382.00	2,382.00	2,382.00	2,382.00	14,292.00
AO150023800140 - PRESTACION DE ASESORIA A LA GERENCIA GENERAL EN ASUNTOS DE CARACTER TECNICO LEGAL	Muy Alta	INFORME	Acumulado Anual	PROG.	36.00	36.00	36.00	36.00	36.00	36.00	216.00	100.00	32,642.26	32,642.26	32,642.26	32,642.26	32,642.26	32,642.26	195,853.56
				EJEC.	36.00	36.00	36.00	36.00	36.00	36.00	216.00	100.00	32,642.26	32,642.26	32,642.26	32,642.26	32,642.26	32,642.26	195,853.56
AO150023800141 - PRESTACION DE LA DEFENSA INSTITUCIONAL EN MATERIA JUDICIAL EN SUS DISTINTAS ESPECIALIDADES Y/O DE CARACTER ADMINISTRATIVO	Muy Alta	DOCUMENTO	Acumulado Anual	PROG.	36.00	21.00	36.00	36.00	36.00	36.00	201.00	100.00	23,812.26	35,812.26	23,812.26	23,812.26	27,812.26	23,812.26	158,873.56
				EJEC.	36.00	21.00	36.00	36.00	36.00	36.00	201.00	100.00	23,812.26	35,812.26	23,812.26	23,812.26	27,812.26	23,812.26	158,873.56
AO150023800143 - EJECUCION DE SERVICIOS DE CONTROL POSTERIOR SIMULTANEO Y SERVICIOS RELACIONADOS	Muy Alta	INFORME	Acumulado Anual	PROG.	1.00	1.00	1.00	1.00	1.00	1.00	6.00	100.00	4,652.00	7,578.00	7,903.00	5,748.00	12,551.00	4,603.00	43,035.00
				EJEC.	1.00	1.00	1.00	1.00	1.00	1.00	6.00	100.00	10,390.00	5,000.00	5,080.00	5,232.00	5,691.40	7,061.50	38,454.90
												110.5	EJECUCIÓN FINANCIERA POR AEI.09.09:						9,832,271.87



PROMEDIO DE EJECUCIÓN FÍSICA (%)
 MEDIANA DEL AV% DEL POI
 TOTAL DE PROGRAMACIÓN FINANCIERA
 TOTAL DE EJECUCIÓN FINANCIERA
 AO CON INFORMACIÓN COMPLETA
 AO CON INFORMACIÓN INCOMPLETA

193.0
 100.00
 16,721,548.70
 14,249,910.52
 104
 0

(i) Forman parte del reporte solo las AO activas y con metas físicas mayores a cero en el año; asimismo, que tengan el estado "Aprobado", tanto en seguimiento como en Reprogramación.
 (ii) La columna AVANCE ACUMULADO, en la fila PROG y EJEC de cada AO, mostrará valores que dependerán de su configuración en TIPO DE AGREGACIÓN: (a) si es 'Acumulado Mensual' se toma el último valor mayor a cero del semestre; y (c) si es 'No Acumulado' solo se señala con '-'.
 (iii) Los valores de la columna AVANCE % ACUMULADO dependerán de su configuración en TIPO DE AGREGACIÓN: (a) si es 'Acumulado Anual' o 'Acumulado Mensual' se calcula como (ejecución acumulada / programación acumulada)*100; y (b) si es 'No Acumulado', como el promedio de (ejecución / programación)*100 de cada mes. Mostrará 'S.I' si falta registrar el seguimiento en algún mes.
 (iv) La sigla 'S.I.' significa seguimiento incompleto. Se presenta en AO con registros de seguimiento vacío en alguno de los meses cuyo plazo ha vencido la fecha de generación del reporte. El plazo para el registro de seguimiento de cada mes es el último día del siguiente mes.
 (v) La sigla 'S.P.' significa sin programación y se presenta en AO que tienen programación cero en el semestre.